

はい!

社協です!

みんなで支え みんなで築く 福祉のまち美作

笑顔が輝く日



吉野地区社会福祉協議会 (作東地域)

世代間交流事業

ニュースポーツ大会で地区の活性化

(写真提供：吉野地区社会福祉協議会)

3月号

平成29年(2017)

NO.104

第4回地域社協連絡会を開催

おたがいさまネット事業

訪問員活動で高齢者が安心して生活



1月27日(金)作東長寿センターで 第4回地域社協連絡会役員会を開催し、事業実施から3年目を迎えた「おたがいさまネット事業」の検証と見直し案を市社協から提案し、次のとおり協議・決定しました。

市社協は、おたがいさまネット事業の検証と今後の事業展開を図るために、平成28年4月～10月にかけて、市社協の福祉相談員と支所職員で、利用者47名、ふれあい訪問員50名の自宅を訪問し、モニタリング（聞き取り調査）を行いました。

利用者には、「現在の生活の困りごと、事業を利用してよかったこと、今後この事業に希望すること」を、ふれあい訪問員には「現在の支援の内容、訪問してよかったと思うこと、訪問を通じて感じた課題」について聞き取りを行いました。

1 モニタリング（聞き取り）報告

利用者の声

- ・訪問員さんが来てくれることで元気が出て、一人でも生活できる。
- ・家に来てもらいゆっくり話せることがうれしい。
- ・困ったことがあれば何でも相談できるのでよかった。

訪問員の声

- ・おたがいさまネットを利用することで、地域の方や別居している家族の方が今まで以上に気に掛けるようになった。
- ・月に何回か訪問しているが有料訪問ではなく昔ながらの近所同士の助け合いとして行っ

ている。

- ・気になっていた人があるが、わざわざ訪問することに遠慮があった。訪問員になることで、遠慮なく訪問できるようになった。

2 おたがいさまネット事業の今後の運営について

今回のモニタリングで、地域で脈々と培われてきた近所同士の助け合いや支え合いが、おたがいさまネット事業を通じて更にきめ細やかで心のかよった支援に繋がっていることや訪問員の「ちよつとした」声掛けや見守りが、「住み慣れた地域や自宅で「もうちょっと」頑張れる」という利用者の心の支えになっていることがわかりました。

今後は地域の繋がりが希薄になっていくことが予想されます。地域の繋がりを維持していく一つの仕組みとして、この事業を続けていく必要があることを確認しました。

事業開始から3年が経過し助成金の交付が終了する地区社協がある中で、事業を継続していくための協議を行い、要綱の改正を行いました。

(主な変更点は以下のとおり)

見守り会議は年2回以上の開催から年1回以上とし、必要に応じて随時開催

事業実施4年目を迎える地区社協に、見守り会議費として助成金1万円を交付する。

支援対象者の範囲の見直し・拡充

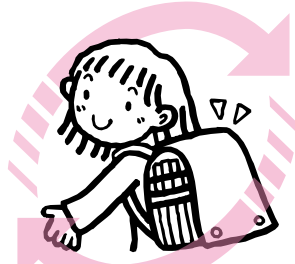

生活困窮者支援

就学支援 リユース事業

ご寄付を
お願いしたい
品物

● **勝間田高校の制服**
(女子用/Lサイズ又はMサイズ)
平成28年度の制服 上下1セット

● **勝間田高校の体操服**
(女子用/Lサイズ又はMサイズ)
夏用・冬用1セット

※ご寄付していただく制服及び体操服は、洗濯してあるもので、
修繕を必要としないものをお願いします。

美作市社会福祉協議会各支所で受付しています

美作市社会福祉協議会では、生活困窮世帯等のこどもたちへの支援の一環として、不要になった制服などを市民の皆様から寄付していただき、必要とするご家庭にお渡しする「就学支援リユース事業」を実施しておりますので、市民の皆様のご協力をお願いします。

なお、就学用品等をお渡しする方は、美作市保健福祉部社会福祉課 総合相談窓口にご相談が寄せられた方を対象としていますので、ご了承ください。

お知らせ

第55回 高齢者・障がい者なんでも相談会 in美作

毎日の生活の中で、法律や福祉について困っていること、悩んでいることはありませんか。『高齢者・障がい者なんでも相談会』では、高齢な方や障がいのある方が、安心して地域で生活できるように、法律や福祉などについてのご質問・ご相談、虐待や権利侵害に関するご相談などをお受けします。

また、午後1時から2時まで「どんな時に成年後見制度を利用したらいいの?」といった入門講座も同時に行います。

★日時：4月22日(土) 午前10時～午後3時

★場所：美作市湯郷地域交流センター (美作市湯郷826番地2)

※お車の場合、会場の駐車場又は会場となりの市営湯郷駐車場(当日無料開放)をご利用ください。

相談は**無料!** 事前の**予約必要なし!**

相談の**時間制限なし!**

★電話でのご相談は… **070-5042-9253**

(電話料金はあなたのご負担です)

★**私たちが相談を受け付けます!**

弁護士、司法書士、社会福祉士、精神保健福祉士、税理士、社会保険
労務士、行政書士、医療ソーシャルワーカー、介護支援専門員 等々

※なおこの相談会はボランティアで行われているため、当日、都合により特定の専門家で対応できない場合もございます。

同日開催

成年後見制度入門(基礎)講座

「成年後見制度って、どんな制度?」

時間：13:00～14:00 講師：大山 知康 弁護士
会場：2階大会議室 ※申込不要

～成年後見制度とは～

認知症等で判断能力が十分でないために、
財産侵害を受けたり、人間としての尊厳が
損なわれたりすることがないように、法律
面や生活面で支援する身近な仕組み。

★お問い合わせ 高齢者・障がい者権利擁護ネットワーク懇談会 (竹内法律事務所：☎086-270-8448)

●主 催 高齢者・障がい者権利擁護ネットワーク懇談会

●共 催 美作市社会福祉協議会・勝央町社会福祉協議会・奈義町社会福祉協議会・西粟倉村社会福祉協議会

お知らせ

受講生募集!



手話奉仕員養成講座 基礎課程

手話奉仕員（手話のできるボランティア）の基礎課程では、手話で日常会話を行うのに必要な単語や手話表現技術を習得し聴覚障害者の社会参加の支援者となる手話奉仕員となって活躍して下さる方を養成する講座です。多くの方のご参加をお待ちしております。

※過去に手話奉仕員養成講座（入門課程）を修了した方、もしくは、手話サークル等で活動されている方を対象とした講座です。

- 【日 程】** 平成29年4月24日(月)～11月27日(月)
毎週月曜日 13時30分～15時30分(計28回) ※但し月曜日が祝日の日と、8/14は休講します。
- 【場 所】** 美作市社会福祉協議会美作支所(美作市北山401番地)
- 【参加料】** 500円(テキストをお持ちの方) 3,500円(テキストがない方)
- 【対象者】** 美作市、奈義町、西粟倉村にお住まいの方または
同地域において手話奉仕員として活動できる方
- 【定 員】** 30名 ※申込者が3人以下の場合は講座の実施はありません。
- 【申込締切】** 平成29年4月7日(金)まで 電話等で美作市社協までお申込みください。
- 【主 催】** 社会福祉法人 美作市社会福祉協議会 (氏名、住所、電話番号)
- 【協 力】** 岡山県聴覚障害者福祉協会美作支部
- 【問合せ先】** 美作市社会福祉協議会 地域福祉課 電話:0868-75-2622 FAX:0868-75-7081



「美作心身障害児・者の親の会」によるクリスマス会開催

私たちは、心身に障がいを持つ子供を育てている親の会で、活動を始めて18年目になります。月に一度の定例会の他、福祉制度の勉強会や施設見学をしたり、子供たちとのお楽しみ会として夏に七夕会、冬にクリスマス会を開いています。

12月11日(日)、北山の世代交流多目的ホールでクリスマス会を開催しました。子供たち・会員・家族・ボランティアの方々など約30名が集まり、自己紹介や近況報告の後、みんなでツリーの飾りつけをしました。また、サンタクロースが登場し、子供たち一人ひとりにプレゼントを手渡しして回って下さった際には、大変盛り上がりしました。多くの方々のご協力をいただきながら、楽しく有意義な時間を過ごすことができました。

(寄稿:美作心身障害児・者の親の会会長 森 陽子)



NPO法人シルバーライフサポートもも

急募集中

- ①有償ボランティア(生活支援等 年齢不問)
- ②訪問理容美容師(施設等の訪問)
- ③訪問介護職員(年齢不問・資格者)



- ①500円～ ②900円～ 出来高
- ③時給900円～(正社員研修期間あり)

お問い合わせ 0868-73-0110

URL: <http://lifemomo.jp>

漢方と健康相談のできる店

当店では、様々なお悩みに漢方薬・栄養補助食品による改善のお手伝いをさせていただきます。諦めていた症状もご相談ください。

不妊でお悩みの方

痛みでお悩みの方

慢性皮膚疾患でお悩みの方

目でお悩みの方

置き薬

配達

詳しくはHP <http://yamamoto-yakkyoku.com/>

(有)山本薬局

所 美作市栄町183(林野駅近く)
営 8:00～19:00 休日・祝

☎0868-72-0256

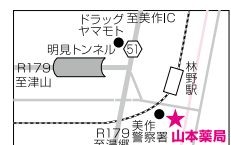

平成28年度 赤い羽根共同募金運動実績報告について 募金総額 4,345,067円

昨年10月1日から、市内全域で進めてまいりました「平成28年度 赤い羽根共同募金運動」には、市民の皆様の温かい善意とご協力により、多額の募金をお寄せいただき、誠にありがとうございました。心よりお礼申し上げます。

お寄せいただきました募金は、岡山県共同募金会へすべて送金され、平成29年度の美作市の地域福祉を推進する事業や岡山県内の民間福祉施設の整備や団体活動費等に活用されます。

今後とも、美作市共同募金委員会並びに美作市社会福祉協議会の地域福祉活動に温かいご理解とご支援をよろしく願いいたします。



【各募金の内訳】

戸別募金(各ご家庭)	3,848,769円
法人募金(企業等)	81,000円
職域募金(職場職員等)	387,039円
イベント募金	5,230円
その他の募金(窓口募金・利息)	23,029円

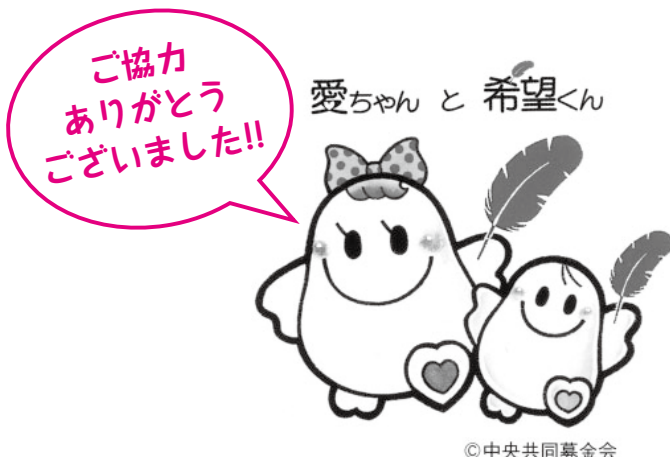

皆様からお寄せいただきました募金は

- ◇県内の福祉施設整備・団体の活動費
- ◇災害時の被災者救援ボランティア活動費
- ◇美作市社会福祉協議会の事業費

- 老人福祉活動費
- ボランティア活動育成事業費
- 児童・青少年福祉活動費
- 福祉育成・援助活動費

など、様々な福祉活動に活用されます。

福祉用具専門相談員・福祉住環境コーディネーターが
適切なアドバイスをいたします。

福祉用具と住宅改修の専門店

(株) 健美堂

鳥取県八頭郡智頭町智頭1893-4
TEL 0858-75-1793 FAX 0858-75-2283
E-mail: kenbido@hal.ne.jp

- 定期清掃管理 (カーペット洗浄・フローアークス)
- 空調設備管理 (各種エアコン洗浄・空調ダクト清掃)
- 環境衛生管理 (空気環境測定・貯水槽清掃・排水管洗浄)
- 建築物美装工事 (新築・リフォーム・白木洗い)
- 不快害鳥害虫忌避剤施工 (ツバメ・ハト・クモ・ムカデなど)
- 環境美化用品販売・リース (業務用マット・モップ・芳香器など)

総合ビルメンテナンス
岡山県知事登録 26清193号

有限会社 **山本商会**

本社 〒707-0012 岡山県美作市田殿 2156
TEL 0868-72-0610
E-mail: info@duster-killer.com

多額のご芳志

多額のご芳志をお寄せいただきました。
誠にありがとうございました。

平成28年12月21日から
平成29年1月20日受付分

香典返し

古町	涌元 美彰 様	田殿	小林 一茂 様
(亡) 香江		(亡) 高秀	
五名	大久保和彦 様	海田	小坂田博幸 様
(亡) 貞女		(亡) たけ子	
豆田	坂本 敏明 様	江見	平田 達海 様
(亡) とし子		(亡) 貞子	
後山	明石 茂男 様	江見	松本 吉正 様
(亡) 巖		(亡) 計胡	
沢田	柴山美智子 様	川北	加藤 幸子 様
(亡) 孝子		(亡) 明	
東青野	福田 良江 様	三保原	重年 勇二 様
(亡) 正人		(亡) 肇	
中尾	広瀬 健二 様	真神	青山 秀昭 様
(亡) 正春		(亡) 實	
湯郷	尾高 寛亮 様	中川	山本 征機 様
(亡) 教由		(亡) 藤恵	
湯郷	中島 淳 様	鳥瀨	岸本 桂子 様
(亡) 壽英		(亡) 正義	
山外野	下山寿満恵 様	神戸市	安東 孝 様
(亡) 彰		(亡) 進	

川西市

横山

(亡) すみ子

泰助 様

見舞返し

真殿	皆木 浩己 様
後山	野内 博 様
後山	春名 博昭 様
土居	春名 巨子 様
柿ヶ原	山本 幸子 様
柿ヶ原	岡本 経司 様
豆田	正昭 様
(株)レイテック	様

一般寄付



吉野地区社協(会長 長春名道雄)は、恒例となっているニュースポーツ大会を旧吉野小学校で開催しました。

困暮ボールや、スリータッチボールというニュースポーツを楽しみ、また大会の後には杵つき餅や豚汁が振る舞われました。子どもから高齢者までを対象に地区住民の交流や健康づくりを目的として、多くの方が参加し、活力ある地域づくりに繋がっています。

【あとがき】

二十四節気の立春を過ぎて雨水に入った。春を迎えたとは言え、山里には残雪があり、まだまだ寒い日が続いている。啓蟄の時季なると戸を啓いて顔を出すかのように、冬籠りをしていた生き物が姿をあらわす頃とされている。3月の下旬になると春野菜の種まきの準備の時期に入る。野菜作りの基本は土づくりから始まると言われている。初穀や秋の落ち葉で腐葉土をこしらえて、畑の肥やしとして利用し作物を育てる。

表紙の写真は、「笑顔が輝く日」をテーマに地区社協からの提供写真を掲載してきた。笑顔の写真を通して、市内各地域で行われている活動の様子が垣間見えた。地域づくりの根幹をなす「地区社協」活動の担い手の育成に重点をおいた地域づくりに期待したい。

福祉とは「ふだんのくらしのしあわせ」をみんなで作るかつどうです。

編集・発行 社会福祉法人 美作市社会福祉協議会

本所・作東支所 〒709-4234 美作市江見280
TEL(0868)75-2622 FAX(0868)75-7081

大原支所 〒707-0412 美作市古町1850-1
TEL(0868)78-0509 FAX(0868)78-3230

美作支所 〒707-0014 美作市北山401
TEL(0868)72-3677 FAX(0868)72-3969

勝田支所 〒707-0113 美作市真加部1616
TEL(0868)75-3601 FAX(0868)75-3602

東粟倉支所 〒707-0403 美作市東青野844-1
TEL(0868)78-2800 FAX(0868)78-2946

英田支所 〒701-2604 美作市福本806-1
TEL(0868)74-2488 FAX(0868)74-3232

社協だよりは、皆様からお寄せいただいた社協会費・寄付金の一部を使って発行しています。

社協です!