

はい!

みんなで支え みんなで築く
福祉のまち美作

社協です!



「よんないカフェ」開催中
笑顔でイキイキ元気!!

5月号

令和元年(2019)

NO.118

平成31年度 事業計画・予算が決定

美作市社会福祉協議会は作東長寿センターで3月14日に第3回理事會を、3月22日に第3回評議員會を開催し、事業計画・予算を決定しました。

本年度は昨年度策定した「福祉のまちづくり行動計画」の2年次目として、本会に求められる地域福祉を推進する中核的な専門機関としての役割を果たし、深刻な生活課題等に向き合い、受け止め、解決することで、誰もが安心して暮らすことができる福祉のまちづくりを進めていくことを基本方針としています。

基本方針

美作市社会福祉協議會が従来から取り組んできた「地区社協を基礎組織に据えた地域福祉の推進」に加えて、制度の狭間で必要な支援に結びついていない方を地域住民の気づきを生かして早期に見出し、解決することによって地域づくりも進めるといふ、個別支援と地域支援を融合する新たな地域支援の取り組みを強化し、地域住民や行政、多様な関係機関・団体との協働により「地域住民による共助の層を厚くする仕組みづくり」に向け活動を推進します。

重点事業に対する取組み

1 相談支援体制の構築とコミュニティソーシャルワークの実践

- (1) コミュニティソーシャルワーカー配置と人材育成
- (2) 福祉出前ステーションの相談支援体制の強化
- (3) 生活困窮者自立支援事業の受託運営
- (4) 多機関の協働による包括的支援体制構築事業の推進

2 新たな福祉サービスを開発する仕組みづくり

- (1) 美作お助け隊の「地域公益事業」の推進

- (2) 美作お助け隊ネットワーク會議の開催と法人間の連携強化

- (3) 美作お助け隊による制度の狭間をカバーする新たな福祉サービスの開発
- (4) 生活困窮者支援に関する事業
- (5) 山陽マルナカ美作店とのフードバンク事業の実施

3 介護保険事業の運営と経営の見直し

- (1) 指定介護保険事業所
 - ① 通所介護事業（大原・東栗倉）
 - ② 訪問介護事業（大原・作東）
 - ③ 居宅介護支援事業（大原）
 - ④ 在宅福祉事業
 - ⑤ 生活管理指導員派遣事業（大原）

- (2) 産後ヘルパー派遣事業（大原・作東）
- (3) 食の自立支援事業（大原・作東・英田）

4 障がい者（児）の地域生活を支えるサービスの充実

- (1) 障害者地域活動支援センターI型「なごみ」の受託運営
- (2) 障害者地域活動支援センターIII型「むぎの会」の受託運営
- (3) 居宅介護・重度訪問介護（大原・作東）
- (4) 基準該当通所介護（大原・東栗倉）
- (5) 指定特定相談支援事業所「みらい」（大原）
- (6) 地域生活支援事業
- (7) 就労継続支援B型事業所の開設に関する調査研究
- (8) 障がい者の社会参加の機会を提供する移動販売事業に関する調査研究

5 地区社協活動の支援と福祉教育の推進

- (1) 「我が事・丸ごとの地域づくり推進事業」の実施
- (2) 地区社協メニュー事業の実施
 - ① 福祉ネットワークづくり事業
 - ② おたがいさまネット事業
 - ③ 地域文化伝承事業
 - ④ 広報紙作成支援事業
 - ⑤ 高齢者ミニデイサービス事業
 - ⑥ 友愛訪問支援事業
 - ⑦ ふれあい・いきいきサロン新規立ち上げ推進事業
- (3) 各種連絡会・委員会の開催
 - ① 地域社協連絡会の開催（市圏域）
 - ② 地域社協協議の開催（地域圏域）
 - ③ 地区社協事業専門委員会の開催

- (4) 地区社協会長會議の開催（市圏域・地域圏域）
- (4) 「福祉のまちづくりフォーラム」の開催

6 市民参加によるたすけあい活動の推進

- (5) 愛育委員・栄養委員・民生委員・ボランティア等との連携
- (6) 地域包括支援センターとの連携
- (7) 保健・福祉・医療等関係機関・団体との連携
- (8) 救急医療情報キットの普及
- (9) 生活支援体制整備事業の推進
 - ① 第二層協議体支え合い委員会の開催（6地域）
 - ② 生活支援コーディネーターの配置（6地域）
- (10) 地域住民・福祉団体・企業等に向けた「地域福祉講座」のメニュー作成
- (11) 市内の小・中・高校生に向けた体験型福祉教育のメニュー作成
- (1) ボランティアの育成と活動支援
 - ① 各種ボランティア（団体・個人）の連絡調整や活動支援
 - ② ボランティアグループの育成・支援
 - ③ 人材の育成（各種養成講座・研修会等の開催）
 - ・ 手話奉仕員養成講座の開催
 - ・ 障がい理解を広めるキャラバン
 - ・ メイト養成講座の開催
 - ・ ボランティア講演會の開催
 - ④ 「夏のボランティア体験事業」の実施
- (2) 人工透析患者の福祉有償運送事業利用促進
- (3) 一時里親バンク登録事業の調査研究

平成31年度 一般会計 資金収支予算書

〔社会福祉事業 合算〕

(単位：千円)

勘定科目	本年度 予算額	前年度 予算額	増減	
事業活動による収支	収入			
	会費収入	7,750	7,750	0
	寄附金収入	4,500	5,000	△500
	経常経費補助金収入	60,075	64,921	△4,846
	受託金収入	97,606	63,579	34,027
	貸付事業収入	500	500	0
	事業収入	4,483	3,861	622
	介護保険事業収入	126,103	139,914	△13,811
	障害福祉サービス等事業収入	5,900	7,000	△1,100
	受取利息配当金収入	2,560	2,600	△40
その他の収入	960	940	20	
事業活動収入計 (1)	310,437	296,065	14,372	
支出	人件費支出	217,435	212,452	4,983
	事業費支出	59,719	60,805	△1,086
	事務費支出	3,241	3,552	△311
	貸付事業支出	500	500	0
	共同募金配分金事業費支出	2,230	2,150	80
	助成金支出	20,011	19,897	114
	負担金支出	801	953	△152
	事業活動支出計 (2)	303,937	300,309	3,628
	事業活動資金収支差額 (3)=(1)-(2)	6,500	△4,244	10,744
	施設整備等による収支	収入		
施設整備等収入計 (4)		0	0	0
支出				
施設整備等支出計 (5)	0	0	0	
施設整備等資金収支差額 (6)=(4)-(5)	0	0	0	
その他の活動による収支	収入			
	積立資産取崩収入	7,600	3,630	3,970
	その他の活動収入計 (7)	7,600	3,630	3,970
	支出			
	積立資産支出	2,411	2,255	156
その他の活動による支出	9,689	9,178	511	
その他の活動支出計 (8)	12,100	11,433	667	
その他の活動資金収支差額 (9)=(7)-(8)	△4,500	△7,803	3,303	
予備費支出 (10)	2,000	2,000	0	
当期資金収支差額合計 (11)=(3)+(6)+(9)-(10)	0	△14,047	14,047	
前期末支払資金残高 (12)	0	14,047	△14,047	
当期末支払資金残高 (11)+(12)	0	0	0	
資金収入支出予算総額	318,037	313,742	4,295	

7 法人後見機能と権利擁護活動の充実

- 市民後見人養成講座の継続
- 市民後見人フォローアップ研修への協力
- 利用者に最適な後見受任体制の整備
- ①専門職との複数後見体制から本会の単独受任への移行
- ③市民後見人バンク登録者を法人後見支援員として登用
- ③市民後見人と本会による複数後見の実施
- ④地区社協等での広報活動・関係機関とのネットワーク形成
- ①権利擁護に関する説明会の開催
- ⑤日常生活自立支援事業の実施
- ①日常生活自立支援事業の実施

8 ふれあい・いきいきサロン活動の推進

- ①ふれあい・いきいきサロン活動推進事業
- ①サロンの立上げ及び運営支援
- ②サロン活動助成事業

9 子育て支援の推進

- ①子育てサロン（勝田1、大原1、美作2、作東1、英田1）
- ②あかちゃんサロン（美作）
- ③預かり保育（大原・美作）
- ④ファミリーサポートセンター（美作）
- ⑤子育て用品の貸出事業
- ①社協だよりの発行（年間6回）及び

10 広報活動の充実

- ①社協だよりの発行（年間6回）及び

ホームページの充実

- ②地区社協だより発行の推進

11 福祉団体への支援

- ①老人クラブ連合会（市・支部）
- ②身体障害者福祉協会（市・支部）
- ③遺族会（市・支部）
- ④保護司会
- ⑤ボランティア連絡協議会（市・支部）

12 法人運営体制の強化

- ①経営、財政基盤の確立
- ②諸規程等の整備
- ③理事会、評議員会、正副会長会議、評議員選任解任委員会の開催
- ④監事による中間監査及び決算監査の実施
- ⑤社会福祉協議会会員の加入促進
- ⑥寄附金増強に向け、社協職員で組織する「寄附金在り方検討会」の設置
- ⑦広報紙への有料広告の掲載
- ⑧役職員の資質向上に向けた研修の実施

13 指定管理施設の経営

- ①美作市大原居宅サービスセンター（大原支所）
- ②美作市コスモス苑（東栗倉支所）
- ③美作市東栗倉ふれあいセンター（東栗倉支所）
- ④美作市いきいきゆうゆうの里世代交流多目的ホール（美作支所）

14 共同募金運動の推進

- ①美作市共同募金委員会の運営
- ②共同募金配分金事業の見直しと適性実施
- ③共同募金特別支援事業の実施
- ①共同募金活動強化特別支援事業
- ②赤い羽根まちづくり福祉活動助成事業

平成30年度 メンタルヘルスポランテニア 養成講座開催



～地域との架け橋になってくださる
仲間を養成～

◀コーディネーター有瀬さん

▲講義を真剣に聞く受講生のみなさん

2月25日(月)～3月13日(水)にかけて、美作市江見の作東長寿センターでメンタルヘルスポランテニア養成講座を開催しました。メンタルヘルスポランテニアとは、心の病を持つ方に寄り添いながら、地域で一緒に活動して下さるボランティアです。2日間の講義、市内サービス提供事業所での2日間の体験実習を終え、20名の方が修了されました。講座では、一般財団法人 江原積善会積善病院

院長の江原良貴氏をお招きし、「精神科の病気について～こころの病を抱える人への関わり方～」と題してご講演いただきました。また、ボランティアの基礎知識について理解を深め、当事者やボランティアからの体験発表を聞き、今後地域でどんなことができるかについて意見を交わしました。当事者からは、「入退院を繰り返していたときに地域の人が声をかけてくれたことが一歩踏み出すきっかけになった」ことや、「周りのサポートやSOSを察知してくれる人がいた、苦しい時期があつて今につながっている」、現在はピアサポーターとして活動している」ことについてお話をいただきました。受講生の中には、今後、美作市障害者地域活動支援センターなごみのボランティアとして、利用者と一緒に活動してみたい、という方もおられました。

美作市社会福祉協議会は、誰もが住みやすい地域づくりを目指し、地域の中に良き理解者を一人でも多く増やしていくため、今後このような講座を開催していきたいと考えています。



グループミーティング発表の様子

※メンタルヘルス＝こころの健康

※ピアサポーター＝ご自分の病気の経験を生かし、同じ境遇の仲間の退院や地域での生活を応援する人のこと



社会福祉法人 幸輝会

ゆうゆうの里ケアプランセンター
ゆうゆうの里デイサービスセンター
ゆうゆうの里ヘルパーセンター
みまさかデイサービスセンター
ケアハウス さいわい
みまさか園



特別養護老人ホーム作東寮
作東寮養護老人ホーム
訪問介護ステーションいぶぎ



輝くボランテア

介護予防体操グループでこぼん代表インタビュー

【天原地域】

川元 知子さん



大原地域にお住いの川元知子さんは、介護予防体操グループ「でこぼん」の代表として、定期的な介護予防体操教室の開催や高齢者サロン等で介護予防体操に関するボランテア活動は、地域で体操を通じたボランテア活動をされている川元さんにスポットを当て、その活動を紹介します。

*ボランテア活動を始めたきっかけは何ですか？

自分の健康のために市の介護予防サポーター養成講座に参加し、介護予防体操グループ「でこぼん」の存在を知りました。当時の代表の方に誘われて、平成22年ごろから入会し代表をさせていただきます。

*現在地域ではどんな活動をされていますか？

大原地区（みどり会）では、大原コミュニティを会場に毎月第1・3月曜日に手軽にできる体操（ストレッチ、筋力アップの体操、リズム体操、らくじや

*活動される中でうれしかったことは？

ボランテア活動を通じて、同じグループのメンバーや参加者、他のボランテアグループ

の方などつながりができ、友達ができたり、知り合いが増えたり、行動範囲もひろがりました。また、参加者のみなさんから元気をいただいたり体操をすることで自分自身の健康にも繋がっていると思います。

*今楽しんでおられることは？

田んぼや畑でいろいろなものを作って楽しんでいます。ボランテアを通じて知り合った方と作物の出来栄や育て方の話しなども楽しんでいきます。

お誘いがあればできるだけ断らないようにして、いろいろな方と色々な所へ出掛けています。

*今後の目標は？

ボランテア活動を通じて、いろいろな人と交流したり、喜んでもらえるようなことをしていきたいです。男性の参加者が少ないので、今後は増やしていきたいです。

*最後に一言メッセージをお願いします

ボランテア活動は、無理のない範囲で、できるときにできることをすることから始めたらいいと思います。自分も楽しみながら続けることが大切だと思います。また、随時介護予防体操グループ「でこぼん」のメンバーも募集しています。市の介護予防サポーター養成講座を受けていただき、一緒に楽しく活動しましょう。



地区社協ミニデイサービスでの川元さん

美作市内の介護送迎は、
シルバーライフサポートももにお任せください！

ヘルパー急募 時給800円~1,550円

親切丁寧な心で、
送迎のお手伝いを
致します。

買い物 集会 通院 行事 送迎

介護ステーションな
訪問理容もも
福祉有償運送る

お気軽にお問い合わせください。 受付時間 9:00~18:00(土・日・祝日は除く)

フリーダイヤル
0120-328-987

源流の郷うて
右手養魚センター

アマゴ・ニジマスの釣り・つかみ取りが体験できる施設。
ご家族・グループでおいでください。
貸し竿もあり。パーベキューも出来ます。

TEL (0868) 77-2071
FAX (0868) 77-2153

北山コスモス会

地区の高齢者と一緒に笑顔で活動！

美作
地域



皆で元気に体操！

今年4月で平成が終わりますが、私達「北山コスモス会」は設立後28年目になる、まさに平成と共に歩み発展してきたボランティア団体です。地区の高齢者の方たちのお世話が主ですが、ゴキブリ団子を作って全世帯に配布したり、夏の納涼祭には浴衣姿で盆踊りを盛り上げたり、また社協バスをお借りして会員と高齢者であちこち見学や食事に出かけたりしています。たくさんの方の行事の中でも11月の芋煮会と3月の懇親会は50名を超える参加者で賑わいます。今年の懇親会では、美作警察署シルバーク



消防署見学に行きました！

ランテニアさんに来ていただいて、高齢者の交通安全と特殊詐欺についてお話を聞かせていただき、お昼にはお弁当の他、地区の人の作る熱々のたい焼きを味わい、午後には認知症キャラバンメイトの方たちの講話・寸劇にと、みんな笑顔で楽しい時間を過ごしました。「会員も一緒に楽しむ」ことを忘れずこれからもこのような活動を長く続けていきたいと思っています。
(北山コスモス会会長 粟井澄子)

あなたのまちの

高齢者ふれあい・いきいきサロン



皆で足上げ よいしょ！

作東お元気会は、住み慣れた地域で、楽しく安心して生活していけるように、みんなが楽しく介護予防をしましょう！
こんな呼びかけで平成17年4月から活動が始まりました。当初より参加されている方もおられます。介護予防体操を中心に、リズム体操・口の運動（おしゃべり）・

作東お元気会

「楽しく体操！心も体もリフレッシュ！」

作東
地域



声を出して えい！

歌・ゲーム・情報交換を行い、あつと言うまの1時間半です。

「今日も腹から大声でワッハッハ…と笑える会」を目指して三人のサポーターで頑張っております。皆さんのご参加をお待ちいたしております。

(作東お元気会 サポーター
野村啓子、山口利子、安東征子)

ひがしあわくら支所

車いすを寄贈いただきました

津山ヤクルト販売株式会社様より、東栗倉デイサービスセンター事業所へ車いすを寄贈いただきました。

ヤクルトの車いす寄贈は、国際障害者がスタートした昭和56年から続けられているそうです。

介護保険で車いすを借りていない方でも、その日の体調で車いすが必要な方もあり、新しい車いすをデイサービスセンター事業所で活用させていただきます。

通院や、外出の際に、車いすがあつたらなあと思われることもあると思います。美作市社会福祉協議会では、車いすの貸し出しを行っています。車いすの貸し出しを利用して、日頃閉じこもりがちな方も、この機会に買い物や、季節の花を見に出かけてみてはいかがでしょうか。

貸し出しについては、美作市社会福祉協議会各支所にお問い合わせください。

(寄稿：東栗倉支所 春名知美)



アルミ製の軽い車イスです

支所通信

あいだ支所

サロン代表者会議を開催

～コミュニケーション麻雀で交流～

3月1日(金)英田公民館にて英田地域のサロンのお世話をされている代表者の方への会議を開催しました。当日は20名の参加があり、市社協からは平成30年度及び31年度にかかる申請書類等の説明や、サロン開催の際に参考にしていただけのようなおすすイベント、出前講座等の説明を行いました。

その後、2グループに分かれ「コミュニケーション麻雀」の体験をしていただきました。コミュニケーション麻雀は、1つの牌が238gのたわしぐらいの大きさで2～3人のチームで話し合いな



混ぜるのも結構大変じゃあ！

がら対戦します。当日の参加者は麻雀初心者の方がほとんどでしたが、市社協からのゲームの説明後は「とにかくやってみよう！」とガラガラと大きな音とともに牌を混ぜ、対戦されました。日頃のサロンの話や、早くあがるためにチームで相談したり、あがったチームからは「やったー！」と歓声も聞こえ、楽しくゲームすることができました。会議終了後は早速コミュニケーション麻雀の貸出予約をして帰られるサロンもあり、盛況の中での散会となりました。

(寄稿：英田支所 中田真樹)



今度は私らがあがる番じゃー！

もったいないをありがとうへ

フードバンク活動を始めました!



小林店長(左)から食品などを
受け取る内田次長

フードバンク活動とは、包装の傷みなどで、品質に問題がないにもかかわらず市場で流通できなくなった食品を企業等から寄附していただき、生活にお困りの方や必要としている団体に無償で提供する活動です。



ご寄附いただいた食品

美作市社協は、山陽マルナカ美作店様と提携してフードバンク活動を始めました。平成31年2月20日、初回となる食品等の受け渡しが山陽マルナカ美作店で行われ、レトルト食品や缶詰、調味料、乾麺など約160点(12kg)のご寄附をいただきました。ご寄附いただいた食品等は美作市社協を通じて生活にお困りの方の支援に活用させていただきます。

第17回暮らしの困りごと相談会

毎日の生活の中で、法律や福祉について困っていること、悩んでいることはありませんか。『暮らしの困りごと相談会』では、住民の皆様が、安心して地域で生活できるように、法律や福祉などについて、様々な専門職が、ご質問・ご相談などをお受けします。

そんなお悩みの相談をお受けします!! 相談は**無料!**
事前の**予約必要なし!**
相談の**時間制限なし!**

日時：令和元年

5月25日(土)

13:30~16:30

会場：湯郷地域交流センター
1階 (美作市湯郷826-2)

私たちが相談をお受けします。

弁護士・司法書士・医師・看護師・社会保険労務士・社会福祉士・精神保健福祉士・介護支援専門員・保健師 等々
※この相談会はボランティアで行われているため、特定の専門職が対応できない場合もございます。



支援者相談ブース始めました。
仕事での困りごとなど、支援者の方もご相談ください。

【主催】みまさかネットワーク…連絡先 ☎0868-75-2622 (美作市社会福祉協議会)

【後援】公益財団法人みんなでつくる財団おかやま・社会福祉法人美作市社会福祉協議会

あなたの抱えている生活の不安や心配ごと・・・一人で悩まずご相談下さい！

「美作市大原・東粟倉・作東地域生活就労支援センター」を開設しました

美作市より生活困窮者自立支援事業の委託を受けて、社協本所（美作市江見280番地）に「美作市大原・東粟倉・作東地域生活就労支援センター」を開設しました。

センターでは大原・東粟倉・作東地域の、様々な理由で生活に困っている方の相談に応じ、一人ひとりに寄り添いながら、問題解決に向けたサポートを行います。一人で抱え込まずに、まずはご相談ください。

社協各支所の福祉出前ステーションでも相談を受け付けます。窓口に来られない場合にも相談員が訪問して相談に応じます。

《どんな相談ができるの？》



《相談支援の流れ》

ステップ1 心配ごとや悩みをあなたと一緒に整理します

ステップ2 問題解決に向けたプランを一緒に作成します

ステップ3 利用できる制度やサービス等を調整するなど継続的に支援します

本所・作東支所 〒709-4234 美作市江見280
TEL(0868)75-2622 FAX(0868)75-7081

勝田支所 〒707-0113 美作市真加部1616
TEL(0868)75-3601 FAX(0868)75-3602

大原支所 〒707-0412 美作市古町1850-1
TEL(0868)78-0509 FAX(0868)78-3230

東粟倉支所 〒707-0403 美作市東青野844-1
TEL(0868)78-2800 FAX(0868)78-2946

美作支所 〒707-0014 美作市北山401
TEL(0868)72-3677 FAX(0868)72-3969

英田支所 〒701-2604 美作市福本806-1
TEL(0868)74-2488 FAX(0868)74-3232

漢方と健康相談のできる店

当店では、様々なお悩みに漢方薬・栄養補助食品による改善のお手伝いをさせていただきます。諦めていた症状もご相談ください。

不妊でお悩みの方

痛みでお悩みの方

慢性皮膚疾患でお悩みの方

目でお悩みの方

置き薬

配達

詳しくはHP <http://yamamoto-yakkyoku.com/>

(有)山本薬局

所 美作市栄町183 (林野駅近く)
営 8:00~19:00 休日・祝

☎0868-72-0256

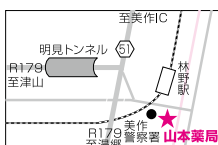

民間車検工場

株式会社 吉野自動車

自動車販売・整備

岡山県知事登録 旅行業 3-281

小型から大型バスまで

吉野観光バス

美作市五名77

☎ (0868) 76-0311
FAX (0868) 76-0312

平成31年度 美作市社会福祉協議会組織機構図

美作市社会福祉協議会は、総合相談の窓口として開設した福祉出前ステーションや美作市から「障害者地域活動支援センターなごみ」、「生活困窮者自立支援事業」など新たな相談支援業務の受託事業が増えて行く中で、各事業を効率的かつ効果的に運営するために、下記の通り組織の機構改革を行いました。

平成31年度より本所の機構を総務企画課及び総務企画係、福祉のまちづくり推進課、生活支援課及び権利擁護係と障がい支援係とし、3課3係で管轄することになります。

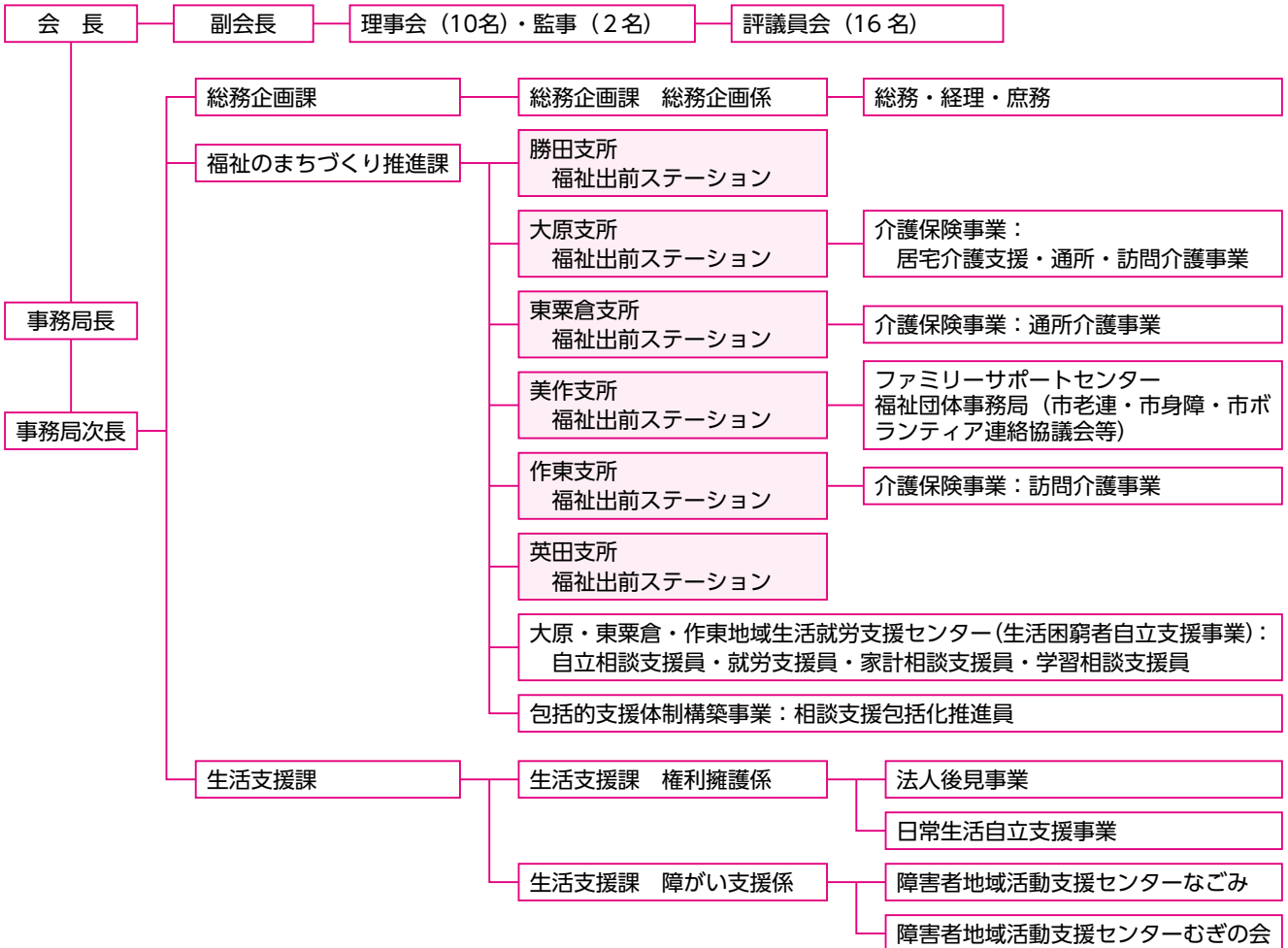

 福祉のまちづくり推進課
 作東支所福祉活動専門員兼自立相談
 支援員 主事 白岩 瑠美
 皆様に地域のことを教えて頂きながら、地域での暮らしについて一緒に考えていきたいと思っています。笑顔忘れず、精一杯努力したいと思っていますので、よろしく願いたします。

 生活支援課障がい支援係
 障害者地域活動支援センターなごみ
 相談員 主事 新免 真紀
 利用者の皆様の立場に立ち、一人ひとりの悩みに合った相談に応じ、安心した生活を送っていただけのように一生懸命頑張りたいと思いますので、どうぞよろしく願いたします。

 総務企画課
 主事 高山 明子
 まだまだ知識、経験ともに微力ですが、総務・企画の仕事を通して、周りの皆様の生活を支え、一緒に成長して行けるよう一生懸命頑張りたいと思いますので、どうぞよろしく願いたします。

 生活支援課権利擁護係
 法人後見専門員兼日援専門員
 主事 岡田 直子
 知識・経験共に未熟ではありませんが、はやく地域の皆様のお力になれるよう尽力していきたいと思っています。笑顔と元気を忘れずに精一杯頑張りますので、どうぞよろしく願いたします。

新入職員紹介

(平成31年4月1日付)

人事異動

(平成31年4月1日付)

- 事務局長兼総務企画課課長
(前事務局長兼総務課課長) 春名 正敏
- 事務局次長兼生活支援課課長、作東支所長
(前事務局次長兼地域福祉課課長) 内田 薫
- 美作市保健福祉部研修派遣 赤堀 和義
- 福祉のまちづくり推進課課長 美作支所長
(前美作支所長兼勝田支所長) 福田 光雄
- 福祉のまちづくり推進課課長補佐 大原支所長
(前東粟倉支所長兼福祉活動専門員)
春名 知美
- 生活支援課課長補佐障がい支援係
障害者地域活動支援センターなごみ施設長
(前英田支所長兼福祉活動専門員) 中田 真樹
- 総務企画課課長補佐
(前総務課係長) 寺本 鈴香
- 生活支援課課長補佐権利擁護係
(前法人後見専門員係長) 松本 陽
- 福祉のまちづくり推進課係長
勝田支所長兼福祉活動専門員
(前勝田支所福祉活動専門員係長) 道上由美子
- 福祉のまちづくり推進課係長
東粟倉支所長兼福祉活動専門員
(前大原支所長) 保利圭一郎
- 福祉のまちづくり推進課係長
英田支所長兼福祉活動専門員
(前総務課兼作東支所福祉活動専門員主事)
天野 心平
- 生活支援課係長障がい支援係
障害者地域活動支援センターなごみ指導員
(前障害者地域活動支援センターなごみ施設長)
大畑 美幸
- 福祉のまちづくり推進課主事
大原支所福祉活動専門員
(前大原支所福祉活動専門員主事) 川野 高典
- 福祉のまちづくり推進課主事
美作支所福祉活動専門員兼ファミリーサポート
センターアドバイザー
(前美作支所福祉活動専門員主事兼ファミリー
サポートセンターアドバイザー) 安東 賢治
- 福祉のまちづくり推進課主事
相談支援包括化推進員兼作東支所福祉活動専門
員
(前日援事業専門員兼作東支所福祉活動専門員
主事) 川元かおり
- 障害者地域活動支援センターなごみ副施設長兼
相談支援専門員
(社会福祉法人勝明福祉会より出向)
春名江梨子
- 大原支所主任通所介護員
(前障害者地域活動支援センターなごみ指導員)
福田 和広
- 東粟倉支所主任通所介護員
(再雇用嘱託職員) 江見 里美

ゴールデンウィークの営業について

《休業日》

美作市社会福祉協議会 (本所・各支所)・なごみ 4月27日(土)～5月6日(月)

通所介護事業 (大原・東粟倉) 4月27日(土)・28日(日)・5月4日(土)・5月5日(日)

訪問介護事業 (大原・作東) 休まず営業します

食の自立支援事業 (大原・作東・英田)

4月27日(土)・28日(日)・5月4日(土)・5月5日(日)

多額のご芳志

多額のご芳志をお寄せいただき誠にありがとうございました。

平成31年1月21日から
平成31年3月20日受付分

香典返し

- | | | | | | | | | | | | | | | | | | | | | | |
|-------|-------|----------|----------|-------|-------|-------|--------|-------|-------|--------|-------|-------|-------|-------|-------|-------|-------|-------|-------|----|---|
| 豊国原 | 吉 | 吉 | 北山 | 北山 | 東青野 | 後山 | 後山 | 滝 | 川上 | 宗掛 | 宗掛 | 大町 | 矢田 | 矢田 | 東谷下 | 東谷下 | 真殿 | 湯郷 | | | |
| 高田 | 和 | 金 | 岡 | 森 | 田 | 明 | 明 | 小 | 小 | 江 | 江 | 福 | 景 | 鷹 | 西 | 富 | 皆 | 湯 | | | |
| (亡)正徳 | (亡)一彦 | (亡)康雄 | (亡)健 | (亡)和子 | (亡)弘美 | (亡)文夫 | (亡)清美 | (亡)光 | (亡)幸子 | (亡)美喜枝 | (亡)愛子 | (亡)克 | (亡)二男 | (亡)重信 | (亡)敬二 | (亡)清香 | (亡)孝江 | 森 | | | |
| 茂様 | 晋六様 | 昭子様 | 紀一様 | 力一様 | 重子様 | 夫様 | 美様 | 子様 | 子様 | 様 | 様 | 様 | 様 | 様 | 様 | 様 | 博様 | 本 | | | |
| 宮原 | 小野 | 小野 | 田殿 | 海田 | 海田 | 巨勢 | 平福 | 平福 | 三倉田 | 林野 | 林野 | 林野 | 林野 | 入田 | 入田 | 岩見田 | 殿所 | 位田 | | | |
| (亡)江見 | (亡)春名 | (亡)梅澤 | (亡)阿部 | (亡)村上 | (亡)清水 | (亡)杉山 | (亡)山本 | (亡)鍵畑 | (亡)山本 | (亡)西川 | (亡)西川 | (亡)田淵 | (亡)高橋 | (亡)石田 | (亡)本田 | (亡)有元 | (亡)高木 | (亡)妹尾 | | | |
| (亡)精治 | (亡)章文 | (亡)壽子 | (亡)孝康 | (亡)一子 | (亡)武男 | (亡)廣道 | (亡)秀樹 | (亡)尚武 | (亡)美子 | (亡)大石 | (亡)加奈 | (亡)敏之 | (亡)典忠 | (亡)薫 | (亡)保浩 | (亡)洵 | (亡)和夫 | (亡)友行 | (亡)基司 | | |
| あや子様 | 彊様 | 子様 | 子様 | 子様 | 子様 | 子様 | 良様 | 武様 | 二様 | 子様 | 子様 | 子様 | 子様 | 完様 | 勉様 | 實様 | 夫様 | 子様 | 子様 | | |
| 粟井中 | 後山 | 豆田 | 豆田 | 巨勢 | 土居 | 見舞返し | 赤磐市桜が丘 | 勝央町 | 倉敷市玉島 | 松江市 | 英田青野 | 福本 | 白水 | 竹田 | 土居 | 川北 | 原 | 江見吉田 | 鯉 | 豆田 | |
| 鳥形 | 野内 | (株)レイテック | (株)レイテック | 山下 | 森本 | 一般寄付 | 松本 | 坂元 | 岡田 | 錦織 | 長尾 | 野谷 | 丸尾 | 欽先 | 宿野 | 川副 | 利勝 | 森 | 小坂 | 武田 | |
| 初美 | 真作 | 作東地区仏教会 | 作東地区仏教会 | 一郎 | 和三 | | 恵三 | 兼博 | 功 | 栄蔵 | 浩 | 一志 | 藤雄 | 榮樹 | 和俊 | 蓉子 | 節夫 | 雅人 | 久恵 | 信也 | |
| 様 | 様 | 様 | 様 | 様 | 様 | | 千恵子 | 様 | 様 | 謙 | 様 | 様 | 様 | 様 | 様 | 様 | 様 | 様 | 様 | 様 | 様 |

物品寄付

- 栗井中 鳥形 初美 様
- 後山 野内 真作 様
- 豆田 (株)レイテック 様
- 豆田 (株)レイテック 様
- 巨勢 山下 一郎 様
- 土居 森本 和三 様

日本国内でのボランティア活動中のケガや賠償責任を補償!!

ボランティア活動保険

全国200万人加入!!

平成31年度

保険金額	年間保険料 (1名あたり)	
	Aプラン	Bプラン
死亡保険金	1,040万円	1,400万円
後遺障害保険金	1,040万円 (限度額)	1,400万円 (限度額)
入院保険金日額	6,500円	10,000円
手術	入院中の手術 65,000円	100,000円
保険金	外来の手術 32,500円	50,000円
通院保険金日額	4,000円	6,000円
特定感染症の補償	上記後遺障害、入院、通院の各種補償(保険金額)に同じ	
葬祭費用保険金 (特定感染症)	300万円 (限度額)	
賠償責任保険金 (対人・対物共通)	5億円 (限度額)	

保険金をお支払いする主な例

ボランティア行事用保険 (傷害保険、賠償責任保険) | 送迎サービス補償 (傷害保険) | 福祉サービス総合補償 (傷害保険、賠償責任保険、約定運行費用保険(オプション))

このご案内は概要を説明したものです。お申込み、詳しい内容のお問い合わせは、あなたの地域の社会福祉協議会へ

団体契約者 社会福祉法人 全国社会福祉協議会 | 取扱代理店 株式会社 福祉保険サービス

〒100-0013 東京都千代田区霞が関3丁目3番2号 新階が間ビル17F
TEL:03(3581)4667 FAX:03(3581)4763
営業時間：平日の9:30~17:30(12/29~1/3を除きます。)

表紙の写真

4月2日(火)、大原保健センターで今年度初めてのよんないカフェが開催されました。よんないカフェは毎月第1火曜日に大原保健センターを会場に参加者同士の交流や指先を使った軽作業、介護予防体操等を行なっています。お茶やコーヒーを飲みながらみんなで和気あいあいと楽しい集いの場です。

福祉とは「ふだんのくらしのしあわせ」をみんなで作るかつどうです。

編集・発行 社会福祉法人 美作市社会福祉協議会

- | | | | |
|----------------|--|--------------|--|
| 本所・作東支所 | 〒709-4234 美作市江見280
TEL(0868)75-2622 FAX(0868)75-7081 | 勝田支所 | 〒707-0113 美作市真加部1616
TEL(0868)75-3601 FAX(0868)75-3602 |
| 大原支所 | 〒707-0412 美作市古町1850-1
TEL(0868)78-0509 FAX(0868)78-3230 | 東栗倉支所 | 〒707-0403 美作市東青野844-1
TEL(0868)78-2800 FAX(0868)78-2946 |
| 美作支所 | 〒707-0014 美作市北山401
TEL(0868)72-3677 FAX(0868)72-3969 | 英田支所 | 〒701-2604 美作市福本806-1
TEL(0868)74-2488 FAX(0868)74-3232 |

社協だよりは、皆様からお寄せいただいた社協会費・寄付金の一部を使って発行しています。