

はい! みんなで支え みんなで築く
福祉のまち美作

社協です!

5 2021
月号

No.130

「誰もが安心して暮らすことができる福祉のまちづくり」をめざして

令和3年度

事業計画・予算が決定

美作市社会福祉協議会は作東長寿センターで3月2日(火)に第4回理事会、3月9日(火)に第3回評議員会を開催し、事業計画・予算を決定しました。

本年度は「福祉のまちづくり行動計画」の4年次目にあたり、本会に求められる地域福祉を推進する中核的な専門機関としての役割を果たすと共に、制度の狭間で支援の手が届きにくい分野の福祉向上を図り、誰もが安心して暮らすことができる福祉のまちづくりを進めていくことを基本方針としています。

基本方針

地域共生社会の実現に向けて美作市社会福祉協議会が従来から取り組んできた「地区社協を基礎組織に据えた地域福祉の推進」に加えて制度の狭間で必要な支援に結びついていない方を、地域住民の気づきを活かして早期に発見し、住民と共に解決することのできる地域づくりを進めて参ります。

個別支援と地域支援を融合し地域住民や行政、多様な関係機関・団体との協働により「地域住民による共助の層を厚くする仕組みづくり」を推進します。

重点事業に対する取組み

1 相談支援体制の構築とコミュニケーションソーシャルワークの実践

- (1) コミュニティソーシャルワーカーの配置と人材育成
- (2) 社協地域ステーションの相談支援体制の強化
- (3) 生活困窮者自立支援事業の受託運営
- (4) 多機関の協働による包括的支援体制構築事業の推進
- (5) 地域包括支援センター事業の受託運営
- (6) 生活福祉資金貸付事業

2 新たな福祉サービスを開発する仕組みづくり

- (1) 美作お助け隊の「地域公益事業」の推進
- (2) 美作お助け隊ネットワーク会議の開催と法人間の連携強化
- (3) 美作お助け隊による制度の狭間をカバーする新たな福祉サービスの開発
- (4) 生活困窮者支援に関する事業
- (5) マルナカ美作店とのフードバンク事業の実施
- (6) 行政との連携・パートナーシップ
- (7) 不登校や引きこもり、ニート等が気軽に立ち寄れる「居場所づくり」の調査研究

3 介護保険事業の運営

- (1) 指定介護保険事業所
- (1) 訪問介護事業(大原)
- (2) 在宅福祉事業
- (1) 生活管理指導員派遣事業(大原)
- (2) 産後ヘルパー派遣事業(大原)
- (3) 食の自立支援事業(大原・作東・英田)

4 障害者(児)の地域生活を支えるサービスの充実

- (1) 地域活動支援センターI型「なごみ」の受託運営

- (2) 地域活動支援センターIII型「むぎの会」の受託運営

5 地区社協活動の支援と福祉教育の推進

- (1) 「地域共生社会の実現に向けた包括的支援体制構築事業」の推進
- (2) 地区社協メニュー事業の実施
- (1) 福祉ネットワークづくり事業
- (2) おたがいさまネット事業
- (3) 広報紙作成支援事業
- (4) 高齢者ミニデイサービス事業
- (5) 友愛訪問支援事業
- (6) ふれあい・いきいきサロン新規立ち上げ推進事業
- (3) 各種連絡会・委員会の開催
- (1) 地域社協連絡会の開催(市圏域)
- (2) 地域社協会議の開催(地域圏域)
- (3) 地区社協事業専門委員会の開催(市圏域)
- (4) 「福祉のまちづくりフォーラム」の開催
- (5) 愛育委員・栄養委員・民生委員・ボランティア等との連携
- (6) 保健・福祉・医療等関係機関・団体との連携
- (7) 救急医療情報キットの普及
- (8) 生活支援体制整備事業の推進
- (1) 第二層協議体支え合い委員会の開催(6地域)
- (2) 生活支援コーディネーターの配置(6地域)
- (9) 地域住民・福祉団体・企業等に向けた「地域福祉講座」の開催
- (10) 市内の小・中・高校生に向けた体験型福祉教育の開催とメニュー作成

令和3年度 一般会計 資金収支予算書

(自)令和3年4月1日 (至)令和4年3月31日

【社会福祉事業 合算】

単位:千円

勘定科目		本年度予算額	前年度予算額	増減
事業活動による収支	収入			
	会費収入	7,320	7,560	△240
	寄附金収入	6,200	5,100	1,100
	経常経費補助金収入	57,995	52,445	5,550
	受託金収入	99,835	102,165	△2,330
	貸付事業収入	1,250	700	550
	事業収入	5,153	4,489	664
	負担金収入	14,185	0	14,185
	介護保険事業収入	99,124	118,611	△19,487
	障害福祉サービス等事業収入	8,580	6,310	2,270
	受取利息配当金収入	2,114	1,660	454
	その他の収入	1,035	1,010	25
	事業活動収入計(1)	302,791	300,050	2,741
支出				
人件費支出	227,957	215,183	12,774	
事業費支出	43,983	53,146	△9,163	
事務費支出	2,670	3,493	△823	
貸付事業支出	4,750	700	4,050	
共同募金配分金事業費支出	2,140	2,160	△20	
助成金支出	9,639	10,217	△578	
負担金支出	891	1,059	△168	
事業活動支出計(2)	292,030	285,958	6,072	
事業活動資金収支差額(3)=(1)-(2)	10,761	14,092	△3,331	
施設整備等による収支	収入			
	施設整備等収入計(4)	0	0	0
	支出			
固定資産取得支出	288	0	288	
施設整備等支出計(5)	288	0	288	
施設整備等資金収支差額(6)=(4)-(5)	△288	0	△288	
その他の活動による収支	収入			
	積立資産取崩収入	2,000	350	1,650
	その他の活動収入計(7)	2,000	350	1,650
	支出			
	積立資産支出	2,668	2,701	△33
その他の活動による支出	10,805	9,741	1,064	
その他の活動支出計(8)	13,473	12,442	1,031	
その他の活動資金収支差額(9)=(7)-(8)	△11,473	△12,092	619	
予備費支出(10)	2,000	2,000	0	
当期資金収支差額合計(11)=(3)+(6)+(9)-(10)	△3,000	0	△3,000	
前期末支払資金残高(12)	3,000	0	3,000	
当期末支払資金残高(11)+(12)	0	0	0	
資金収入支出予算総額	307,791	300,400	7,391	

6 ボランティアセンターの機能充実

- 美作市社会福祉協議会ボランティアセンターの機能充実
- 社協地域ステーションと連携したボランティアセンターのコーディネート機能の充実
- ボランティアグループの育成・支援
- 分野別(高齢者、障害者、子育て、地域福祉)の部会開催
- 人材の育成(各種養成講座、研修会等の開催)
- 手話奉仕員養成講座の開催
- 障がい理解を広めるボランティア養成講座の開催
- 「夏のボランティア体験事業」の実施
- 市内の小・中・高校生に向けた体験型

7 法人後見機能と権利擁護活動の充実

- 市民後見人養成講座の開催
- 市民後見人育成事業の実施
- 利用者にとって最適な後見受任体制の整備
- ①専門職との複数後見体制から本会の単独受任の移行
- ②市民後見人バンク登録者を法人後見支援員として登用
- ③市民後見人と本会による複数後見の実施
- ④地区社協等での広報活動・関係機関とのネットワーク形成
- 福祉教育の開催とメニュー作成
- 市内地区社協に向けた「地域福祉講座」の開催
- 常設災害ボランティアセンターの設置
- 一時里親バンク登録事業の調査研究

8 ふれあい・いきいきサロン活動の推進

- ふれあい・いきいきサロン活動推進事業
- サロンの立上げ及び運営支援
- サロン活動助成事業
- サロン食料費助成事業
- サロン外出支援事業
- 福祉出前講座の開催
- 住民参加型まちづくり普及啓発事業
- ①サロニリーダー研修会の開催(支所単位)
- ②認知症カフェ普及に関する調査研究
- ①権利擁護に関する説明会の開催
- ②日常生活自立支援事業
- ③日常生活自立支援事業の実施
- ④暮らしの困りごと相談会の実施

9 子育て支援の推進

- 子育てサロン(勝田1、大原1、美作2、作東1、英田1)
- あかちゃんサロン(美作)
- 預かり保育(大原・美作)
- ファミリー・サポート・センター(美作)
- 子育て用品の貸出事業
- 11 福祉団体への支援
- 老人クラブ連合会(市・支部)
- 身体障害者福祉協会(市・支部)
- 遺族会(市・支部)
- 保護司会
- 12 法人運営体制の強化
- 経営、財政基盤の確立
- 諸規程等の整備
- 理事会、評議員会、正副会長会議、評議員選任解任委員会の開催
- 監事による中間監査及び決算監査の実施
- 社会福祉協議会会員の加入促進
- 広報紙への有料広告の掲載
- 役職員の資質向上に向けた研修の実施
- 「子ども応援基金」事業の推進
- 13 指定管理施設の経営
- 美作市いきいきゆうゆうの里世代交流多目的ホール(美作支所)
- 14 共同募金運動の推進
- 美作市共同募金委員会の運営
- 共同募金配分金事業の見直しと適性実施
- 共同募金特別支援事業の実施
- ①共同募金活動強化特別支援事業
- ②赤い羽根まちづくり福祉活動助成事業
- 10 広報活動の充実
- 社協だよりの発行(年間6回)及びホームページの充実
- 地区社協だより発行の推進

美作市社会福祉協議会組織機構図

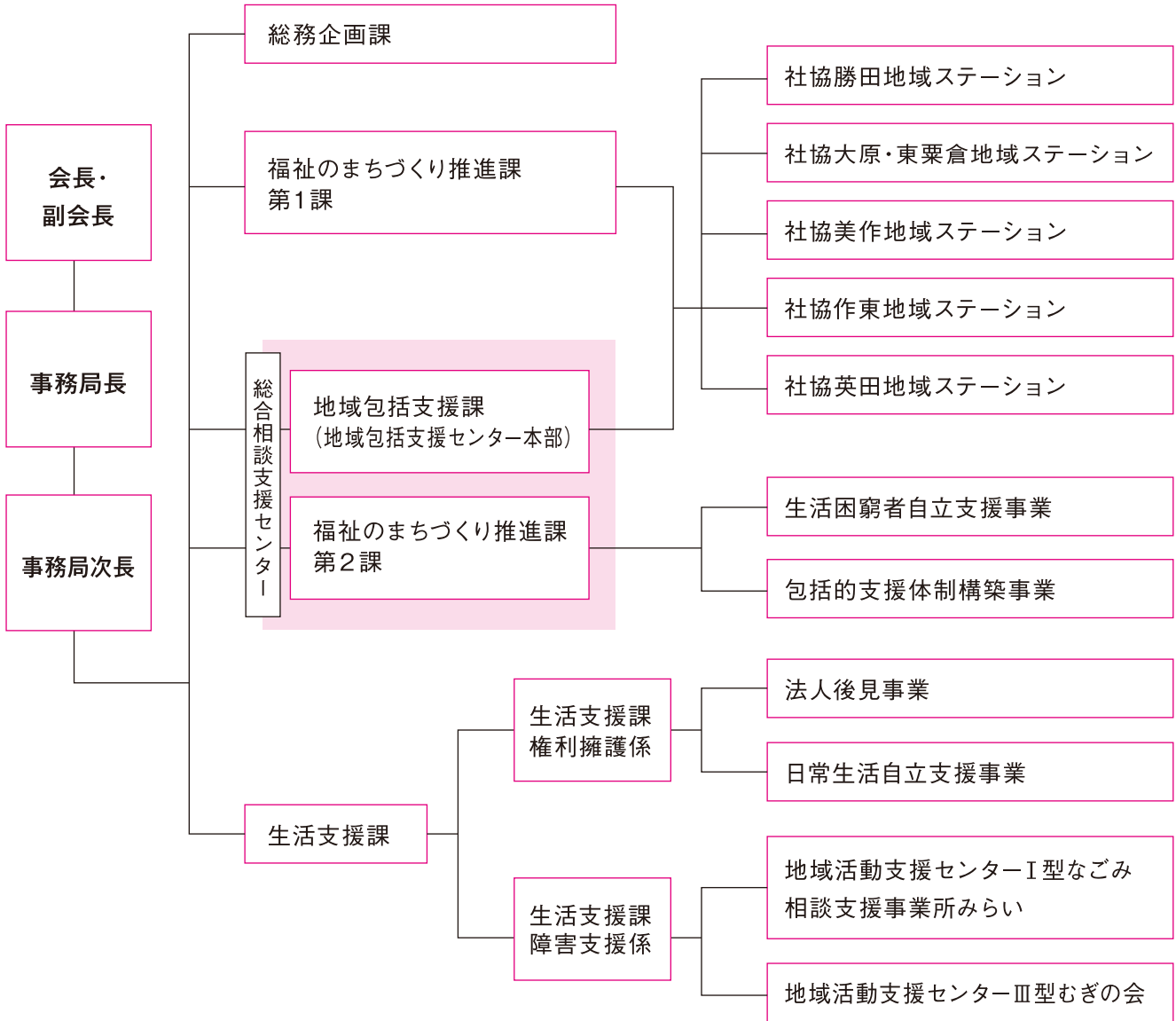

美作市社協は、令和3年4月より、地域包括支援センターの受託や美作市と社協の相談窓口を集約した総合相談支援センターの設置に伴い、組織構成を変更しました。

福祉のまちづくり推進課は、各支所を拠点に個別支援と地域づくりを推進する第1課と生活困窮などの総合相談に関わる第2課に分けるとともに、地域包括支援センター事業を管轄する地域包括支援課を新たに加え、組織体制が3課から5課体制になりました。

社協の各支所には、地域包括支援センターのステーション相談員を加えた2名の専門職が地域圏域の身近な相談窓口として、ワンストップで相談に対応します。これにより社協の支所と福祉出前ステーションの名称は、「社協○○地域ステーション」に変更します。

また、地域包括支援センターの本部と福祉のまちづくり推進課第2課を美作保健センター内に置き、行政と協働しながら、市民の生活に関わる相談を丸ごと受け止め、専門職が適切なサービスに結びつける「総合相談支援センター」を開設しました。(p.6に関連記事)

困りごとはありませんか？

美作市社協は令和3年4月1日より、地域の身近な相談窓口として、支所の名称を「社協地域ステーション」に変更しました。

市民の皆さんの日頃の生活の不安や悩みについて、その解決をお手伝いします。

一人で悩まず、下記までお気軽にご相談ください。



高齢者の生活全般 に関する相談

- 介護保険を利用したい
- 近所の認知症と思われる人が心配
- 虐待を受けている高齢者がいる
- 悪質な訪問販売に困っている
- 親の介護に疲れている など



その他福祉全般 に関する相談

- 働くことに自信がない
- 家計が苦しいので困っている
- 生活福祉資金を借りたい
- 近所の引きこもりの人が心配
- ボランティア活動に参加したい など

お気軽にご相談ください

社協 勝田地域ステーション

▶勝田総合支所内(真加部1616)

☎ 75-3601

社協 大原・東栗倉地域ステーション

▶大原保健センター内(古町1850-1)

☎ 78-0509

社協 美作地域ステーション

▶美作保健センター内(北山390-2)

☎ 73-0330

社協 作東地域ステーション

▶作東長寿センター内(江見280)

☎ 75-3780

社協 英田地域ステーション

▶英田総合支所内(福本810-2)

☎ 74-2488

総合相談支援センターについて

美作市社協は、令和3年4月より美作市から地域包括支援センターを受託しました。

高齢者だけでなく生活困窮など、あらゆる生活の困りごとの相談窓口として「総合相談支援センター」の名称で美作保健センター内に開設しました。

総合相談支援センターは、社会福祉士や保健師、主任ケアマネジャー等の福祉の専門職を配置し、住民の困りごとなどの早期発見・早期対応をすすめていくための拠点として、美作市や「社協地域ステーション」(p.5)と連携し、一人ひとりに寄り添いながら問題解決に向けたサポートを行います。

介護者の集い 開催のお知らせ

在宅などで介護をしている方を対象に、介護に役立つ知識を身につけたり、抱えている悩みなどを相談しあえる場です。また、認知症の方を介護されている方を対象とした「認知症介護者のつどい」も開催しています。**ご希望の方は送迎も対応いたします。**

▶ 介護者のつどい

勝田地域	大原・東粟倉地域	美作地域	作東地域	英田地域
日時 5月12日(水)	日時 6月16日(水)	日時 5月28日(金)	日時 5月14日(金) 6月11日(金)	日時 6月9日(水)
時間 10:00~12:00	時間 10:00~11:30	時間 13:30~15:30	時間 10:00~11:30	時間 9:30~12:00
場所 やまゆり苑	場所 大原保健センター	場所 世代交流 多目的ホール	場所 作東長寿センター	場所 英田保健センター
TEL 75-3601	TEL 78-0509	TEL 73-0330	TEL 75-3780	TEL 74-2488

▶ 認知症介護者のつどい

日時 5月27日(木) 時間 10:00~11:00 場所 大原保健センター TEL 78-0509

相談無料
秘密厳守

家計相談会 ～一人で悩んでいませんか?～

- ★ 贅沢していないのに毎月の生活費が足りない…
- ★ 何にいくら使っているのかわからない…
- ★ 子どもの進学っていくら位かかるの?
- ★ 収入に比べて、返済が多い…

家計相談員が丁寧に、「家計」や「お金」のことなど、一人ひとりの悩みに応じた解決策を考え、家計立て直しのお手伝いをします。

来所できない方については、直接出向いて相談をお伺いします。

一人で悩まずに、まずご相談ください。



対象者

美作市内に在住で家計に関する悩みのある方
(生活保護を受給している方は対象外です)

開催日

5月17日(月)、6月21日(月)

時間

9:00~16:00

場所

世代交流多目的ホール(美作市北山401)

連絡先

総合相談支援センター

美作市北山390-2
美作保健センター内

TEL:73-0330

輝くボランティア

ボランティアさん インタビュー



民生委員としてサロンに参加



人見

嘉信さん

英田地域

英田地域にお住まいの人見嘉信さんは、令和元年度まで民生委員を務められており、地域の高齢者の方の見守り活動をされてきました。現在は日常生活自立支援事業の支援員として生活に不安や課題のある方のお手伝いをされています。今回はボランティア活動を通じていきいきと活躍されている人見さんにスポットを当て、その活動をご紹介します。



日常生活自立支援事業で相談支援

ボランティア活動を始めたきっかけは何ですか？

民生委員として高齢者の方を訪問する中で、支えがあれば生活ができる方が多くいる事に気がきました。成年後見制度や日常生活自立支援事業について知るとともに、自分にも何かできないかと市民後見人の養成講座を受講したことがきっかけです。

どのような活動をされていますか？

民生委員は令和元年12月で退いていますが、社会福祉

協議会の実施する日常生活自立支援事業で金銭管理が不十分な方、意思決定が困難な方の相談やアドバイスをしながら、より良い生活ができるようなお手伝いをしています。

活動を続ける中で嬉しかったことは？

十分とはいえないまでもお手伝いができたかなと感じた時や、これまで支援で関わった方とお会いした時に顔を見て喜んでくれた時です。

今後の目標は？

誰かの支えがあれば安心して生活ができる方が地域には大勢います。少しでもそういった方の支えになれたらという想いが強いです。

最後に一言メッセージをお願いします。

困っている方も相談すれば良い方向に行く事もあります。お手伝いのできる制度があることを多くの方に知って欲しいです。

漢方と健康相談のできる店

当店では、様々なお悩みに漢方薬・栄養補助食品による改善のお手伝いをさせていただきます。諦めていた症状もご相談ください。

不妊でお悩みの方

痛みでお悩みの方

慢性皮膚疾患でお悩みの方

目でお悩みの方

置き薬

配達

詳しくはHP <http://yamamoto-yakkyoku.com>

(有)山本薬局

所 美作市栄町183 (林野駅近く)
 営 8:00~19:00 休日・祝
 ☎0868-72-0256

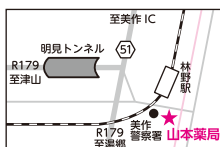

☆優秀な人材募集中☆

システムエンジニア及び、

ケーブルテレビスタッフを随時募集しています

(ケーブルテレビスタッフは、番組制作等の仕事です。未経験者歓迎。)

- コンピュータシステムの設計、開発及び販売
- ネットワークの設計、構築
- インターネット接続サービス業 (RELNET)
- CATV 運営
- ☆スマホ、タブレット向けプログラム開発

株式会社RELATION(リレーション)
 本社 岡山県津山市東一宮21-1
 TEL.0868-27-7744

<http://www.rel-ltd.com/>
 recruit@rel-ltd.com



RELATION

シニアカーの再利用をお手伝いします！

社協では、地域の皆様のご要望により、平成30年6月1日より、「ご家庭で不用になったシニアカーを譲りたい人」と「シニアカーが必要な人」との橋渡しをおこなう福祉用具リユース事業を始めました。

現在、シニアカーを譲りたい人（提供者）とシニアカーを譲ってほしい人（譲渡希望者）を募集しています。

譲りたい人
（提供者）

現状動くもので、無料で提供いただけるシニアカーをお持ちの人。

対象者

譲ってほしい人
（譲渡希望者）

- ・美作市内に住所を有する人。
- ・転売等営利を目的とせず、高齢や障害などにより現在シニアカーを利用したいと考えている人。
- ・譲渡を受けられる場合には、自分で用具を確認し、譲渡後も自らの責任で利用できる人。

1



提供者は譲渡申請と同時に社協へシニアカーを提供する。

2



譲渡希望者は、社協各支所で申し込みを行う。

3



シニアカーの提供があった場合、社協から譲渡希望者に連絡。（先着順）

4



譲渡希望者が社協でシニアカーの現物を確認し、譲渡成立。

○まずは、お気軽にお問い合わせください。

「うちにも不用になったシニアカーあるけど、ちょっと古いけどいいかなあ」とか、「高齢で自動車免許返納したからシニアカーに乗りたいけど、高くて買えない」などとお考えの方は、まずはお気軽に社協各支所にお問い合わせください。

学生・単身・一般

引越し

- 引越し
- 買物代行
- 配達

承ります — 軽貨物運送業 —

家具の移動
事務所移転
県外運送可



合同会社 タムラ

〒707-0003 岡山県美作市明見 801-1

お気軽に
お問い合わせください ☎0868-72-1525

職員募集中

シルバーライフサポートもも

●訪問理美容

理容師・美容師（施設・自宅訪問出来る方）

空き時間を有効利用

施設・特養・障害者施設など同時に訪問サービス利用者を募集しています。

訪問

津山市・美咲町・勝央町など
施設・その他相談

お問い合わせは

lifemomo.jp 0868-73-0110

招(商)福連携による移動販売事業



美作市協は、市内移動販売業者や商店、勝英管内の就労継続支援事業所等の参画を募り、モデル事業として「招(商)福連携による移動販売事業」を、令和3年6月より開始します。この事業は、民間の移動販売事業者や商店、勝英管内の就労継続支援事業所等が、高齢者や買い物難民の多い地域へ、食料品や日用品、事業所で収穫した野菜・加工品等を移動販売により届けるとともに、移動販売車のスタッフとして障害のある人や引きこもり、ニート等生活に課題を抱える人が、販売員や補助員として社会参加や就労体験する機会を提供する、商業の活性化と福祉の充実を図る新しい仕組みです。これまで、サービスを受ける側(支えられる側)であった障害のある人等が、移動販売を通じて地域の高齢者を支える側になることで、地域の中で役割を持って共に暮らせる「地域共生社会」の実現を目指します。

また、移動販売車に美作市協や地域包括支援センターの専門職員も定期的に同行し、市民の様々な相談に対応する「出前相談」を行い、困り事を抱える世帯や個人の早期発見・早期対応の環境づくりにも取り組んで参ります。現在美作市協は、「招(商)福連携による移動販売事業」の充実を図るために、事業の趣旨に賛同し、参加いただける事業者を募集していますので、多くの皆様の参加をお待ちしております。詳しくは、美作市社会福祉協議会総務企画課までお問い合わせください。

事業開始時期 令和3年6月～

事業実施地域 美作市東栗倉地域(立寄り場所約10か所)

事業実施回数 毎週2回(曜日は未定)

事業者の要件

- ①障害者等の社会参加や就労体験の機会を提供し、事業の趣旨に賛同する事業者
- ②毎週1回以上移動販売を実施できる事業者
- ③移動販売に係る食品衛生法その他関係法令を遵守する事業者
- ④事業者決定後、概ね2年程度継続して、移動販売を実施できる事業者

募集期間 令和3年4月21日(水)～5月20日(木)

お問合せ・お申込み 社会福祉法人 美作市社会福祉協議会 総務企画課 TEL:0868-75-2622

豊田地区社協

友愛訪問活動を行いました。



友愛訪問を行う福祉推進委員

新型コロナウイルス感染症の広がりによって、地域住民等による地域福祉活動やボランティア活動は休止や延期等による活動自粛が増加しています。そのため、閉じこもりによる高齢者の虚弱化の進行、社会的孤立の深刻さ等が浮き彫りになっています。

そのような状況の中、豊田地区社協では3月に75歳以上の独居高齢者宅を訪問する友愛訪問を行いました。

「お変わりないですか？何か困りごとはないですか」福祉推進委員の温かい声掛けと抹茶葛湯が届けられました。



食糧支援 おむすび事業

へのご協力をお願いします。

美作市社協は、平成27年度より市民の皆様からお米の寄附を募り、食事に困っている家庭へ食料支援を行う「おむすび事業」に取り組んでいます。

皆様のご協力により、これまでに約8,800kgの「お米」の寄附をいただきましたこと、紙面をお借りして厚く御礼申し上げます。その内訳約7,800kgを必要とされている家庭に提供することができました。(令和3年3月)

新型コロナウイルスの影響でお仕事や収入が減った方からのご相談の際に、皆様からご寄附いただいたお米を提供させてもらい、大変喜ばれています。

「お米」で人と人を結ぶ「おむすび事業」に引き続き、皆様のご支援とご協力をお願いします。

寄附をお願いしたいもの

お米(玄米)

どの家庭でも食べられており、長期保存が可能のため(古米でも歓迎)

※精米作業は、希望される方にお渡しする前に本会で行います。

受付の場所

美作市社会福祉協議会各支所

※30kg以上のご寄付をしてくださる方は、ご自宅まで引き取りに伺います。

お問合せ

美作市社会福祉協議会 TEL:75-2622

美作市江見280

新入職員紹介

(令和3年4月1日付)



地域包括
支援課主事
梅津 ゆかり

この度、総合相談支援センターで保健師として勤務させていただきました。地域のことになりました。地域の皆様や関係機関との連携を図りながら、様々な生活・福祉の課題を解決できるような頑張りたいと思いますので、よろしくお願いたします。



地域包括
支援課主事
菊池 あゆみ

この度、作東地域ステーションで、主に高齢者の総合相談を担当させていただきました。勉強不足な部分も多々ありますが、介護の相談だけでなく、小さな心配事でも遠慮なくお問い合わせください。どうぞよろしくお願いたします。



福祉のまちづくり推進課
第1課主事
池田 真規

大好きな美作市のお力になれるよう、地域を知り、皆様と共に支え合いながら1日1日を大切に成長し続けたいと思いますので、よろしくお願いたします。



生活支援課主事
和田 綾香

この度、日常生活自立支援事業に携わらせていただくことになりました。知識・経験ともに未熟ですが、地域の皆様のお力になれるよう努めてまいります。よろしくお願いたします。

人事異動 (令和3年4月1日付)

名前	新職	旧職
内田 薫	事務局次長兼福祉のまちづくり推進課第1課課長	事務局次長兼生活支援課課長
赤堀 和義	地域包括支援課課長 地域包括支援センター長	美作市保健福祉部高齢者福祉課出向
福田 光雄	福祉のまちづくり推進課第2課課長 自立相談支援員兼家計改善支援員	福祉のまちづくり推進課課長 相談支援包括化推進員
松本 陽	生活支援課課長代理 権利擁護係法人後見専門員	生活支援課課長補佐 権利擁護係法人後見専門員
春名 知美	福祉のまちづくり推進課第2課課長補佐 相談支援包括化推進員	福祉のまちづくり推進課課長補佐 大原支所長
保利 圭一郎	地域包括支援課係長 社協英田地域ステーション相談員	福祉のまちづくり推進課係長 東栗倉支所長
道上 由美子	福祉のまちづくり推進課第1課係長 社協勝田地域ステーション福祉活動専門員	福祉のまちづくり推進課係長 勝田支所長
天野 心平	福祉のまちづくり推進課第1課係長 社協英田地域ステーション福祉活動専門員	福祉のまちづくり推進課係長 英田支所長
熊本 ゆかり	地域包括支援課係長 地域包括支援センター本部 主任介護支援専門員	大原支所主任介護支援専門員
高木 浩二	福祉のまちづくり推進課第2課主任 自立相談支援員兼家計改善支援員	福祉のまちづくり推進課主事 自立相談支援員兼家計改善支援員
川元 かおり	生活支援課障害支援係主任 地域活動支援センターなごみ相談員兼相談支援事業所みらい相談支援専門員	生活支援課障がい支援係主任 地域活動支援センターなごみ相談員
小坂 三恵子	生活支援課障害支援係主任 地域活動支援センターなごみ相談員兼指導員	大原支所主任 通所看護師
藤本 めぐみ	地域包括支援課主任 社協大原・東栗倉地域ステーション相談員	東栗倉支所主任 通所看護師
安東 賢治	福祉のまちづくり推進課第1課主事 社協美作地域ステーション福祉活動専門員	福祉のまちづくり推進課主事 美作支所福祉活動専門員
川野 高典	福祉のまちづくり推進課第1課主事 社協大原・東栗倉地域ステーション福祉活動専門員	福祉のまちづくり推進課主事 大原支所福祉活動専門員
芦田 瑠美	福祉のまちづくり推進課第1課主事 社協作東地域ステーション福祉活動専門員	福祉のまちづくり推進課主事 作東支所福祉活動専門員
神原 浪	社会福祉法人 日本原荘出向	大原支所 訪問介護員
安東 由紀	ハピニティー株式会社出向	大原支所 通所介護員
福田 和広	ハピニティー株式会社出向	大原支所 通所介護員

退職 (令和3年3月31日付) 西森 真都美 大原支所主任 介護支援専門員

多額のご芳志

令和3年1月21日から
令和3年3月20日受付分

多額のご芳志をお寄せいただき、誠にありがとうございました。

香典返し

小野	海田	平福	金原	湯郷	北山	東青野	川戸	西町	古町	大町	真殿
(亡) 岡田 徹様	(亡) 難波 和重様	(亡) 豊福 公支様	(亡) 井上 賢固様	(亡) 森本 晃子様	(亡) 西山 盛美様	(亡) 福田 厚子様	(亡) 河副 弘次様	(亡) 豊福 和典様	(亡) 明石 昌幸様	(亡) 水島 規之様	(亡) 和田 正輝様
下山	下山	三保原	福本	福本	国貞	国貞	角南	上福原	土居	江見	江見
(亡) 中村 俊宏様	(亡) 下山 穂薫美様	青山 一美様	(亡) 坪内 正敏様	福原 幸一様	(亡) 河内 芳男様	神原 益子様	(亡) 影本 寿寛様	(亡) 黒石 義忠様	山本 ちひろ様	(亡) 田中 佳栄子様	(亡) 阿曾 榮一様
(亡) 満里子	(亡) 里美	(亡) 敏恵	(亡) 修	(亡) 求	(亡) 保夫	(亡) 三郎	(亡) タマ子	(亡) 安本 ます江	(亡) 三郎	(亡) 文子	(亡) 菊子
											小野 原 尚子様

尾谷 下山 一之様 (亡) 義夫

岐阜県加茂郡坂祝町 渡辺 義孝様

(亡) 内海 朝夫

大阪府堺市 濱田 京一様

(亡) 弘土

大阪府伊丹市 圓東 正人様

(亡) 章

岡山市中区 丸山 勝義様

(亡) 樹子

見舞い返し

明見 櫻井 房江様

一般寄附

豆田 株式会社レイテック様
川北 美作市作東地区仏教会様
朝霧 堅様

物品寄附

栄町 みまさか商工会女性部様

(マスク260枚、ウエットティッシュ230個)

榎原下 角 慎作様

(お米 10kg)

榎原下 角 慎作様

(お米 10kg)

山本 翔平様

(玄米 30kg)

表紙の写真

今年、例年に比べ桜の開花が早く、4月上旬にはバレンタインパーク作東の桜も満開になりました。空を埋め尽くすように咲く満開の桜を鑑賞しながら、多くの家族連れが散策に訪れていました。

子ども応援夢基金 実績報告

3,248,752円

令和3年3月20日現在

「子ども応援夢基金」に寄附をいただき、ありがとうございます。引き続き皆様のご協力をお願いいたします。



- 豆田…株式会社レイテック様
- 江見…赤堀歯科 赤堀 純二様
- 川北…岩本建築 岩本 章太郎様
- 匿名 6件

福祉とは「ふだんのくらしのしあわせ」をみんなでつくる活動です。

編集・発行

社会福祉法人 美作社会福祉協議会

〒709-4234 美作市江見280 TEL(0868)75-2622 FAX(0868)75-7081

総合相談
支援センター
美作地域
ステーション

〒707-0014 美作市北山390-2
TEL(0868)73-0330 / FAX(0868)72-7702

大原・東粟倉
地域ステーション

〒707-0412 美作市古町1850-1
TEL(0868)78-0509 / FAX(0868)78-3230

英田地域
ステーション

〒701-2604 美作市福本810-2
TEL(0868)74-2488 / FAX(0868)74-3232

勝田地域
ステーション

〒707-0113 美作市真加部1616
TEL(0868)75-3601 / FAX(0868)75-3602

作東地域
ステーション

〒709-4234 美作市江見280
TEL(0868)75-3780 / FAX(0868)75-7081

世代交流
多目的ホール

〒707-0014 美作市北山401
TEL(0868)72-3677 / FAX(0868)72-3969

社協だよりは、皆様からお寄せいただいた社協会費・寄付金の一部を使って発行しています。