

はい！  
みんなで支え みんなで築く  
福祉のまち美作

# 社協です！

11  
2022  
月号

No.139

～おむすび事業に  
たくさんのご寄附をいただき  
ありがとうございました～

美作市社協では  
活動情報などを  
Facebookで  
発信しています





# 赤い羽根共同募金運動が始まります。

～じぶんの町を良くするしくみ～

**募 集 期 間**

令和4年10月1日(土)～12月31日(土)

**令和4年度目標額**

4,800,000円 (令和3年度実績額:4,229,353円)

## ■令和4年度 共同募金運動における全国共通助成テーマ

**「つながりをたやさない社会づくり ～あなたは一人じゃない～」**

10月1日から全国一斉に赤い羽根共同募金運動が始まりました。赤い羽根共同募金は、私たちの町の身近な福祉活動や災害時の被災者・被災地の活動支援のための募金として活用されます。

令和4年度の全国共通助成テーマは「つながりをたやさない社会づくり～あなたは一人じゃない～」です。新型コロナウイルス感染拡大の影響により、人と人との接触の機会を減らすことが求められ、コミュニケーションが取りづらい状況下においても、孤立・孤独の問題に取り組む活動が続けられています。こうした活動を支援し、地域での支え合い、つながり作りの活動が必要不可欠であることから、本テーマにより、全国各地で助成活動が展開されています。

## ■被災地の活動支援に使われています。

岡山県共同募金会では、赤い羽根共同募金の一部を「災害義援金」として積み立て、大規模災害が起こった際に災害ボランティア活動支援など被災地を応援するために使われています。平成21年の美作市を襲った豪雨災害では、美作市社協が設置した災害ボランティアセンターに県共同募金会の義援金が届けられ、センター立ち上げの経費として有効に活用させていただきました。このように、いざという時に私たちを助けてくれる活動にも募金が活かされています。

## ■共同募金運動にご協力をお願いします。

皆様からの募金は、美作市共同募金委員会から岡山県共同募金会に全額送金して、翌年度に募金額の約半分が美作市社協に配分され、小地域福祉活動・高齢者・障がい者・子育て支援等の福祉事業や、福祉教育の推進、ボランティア育成等に活用させていただいております。

共同募金は、少しでもじぶんの町を良くしようという思いを具体的な活動や物につなげていく募金活動です。本年度も募金の目的をご理解いただき、市民の皆様の温かいご協力をお願いします。

介護保険 指定居宅サービス事業者  
福祉用具 販売・貸与（レンタル）

介護保険事業所番号 3370300190



株式会社 **津山医研**

〒708-0004 岡山県津山市山北636の2

電話 (0868) 23-0569

FAX (0868) 23-8744

事務機器・複写機・印刷機器  
保育用品・事務用品・スチール家具

**有限会社 サダモリ**

〒707-0004 岡山県美作市入田513-19

**TEL (0868) 72-8333**

**FAX (0868) 72-4387**





# 「招(商)福連携による移動販売事業」の活動報告と新たな取り組みについて



商品の受け渡しを行う人おこしシェアハウスのメンバー



就労継続支援事業所で栽培した野菜を購入されました。

## 高齢者や障害者、地域の様々な人が集まる福祉コミュニティの場を作ります。

昨年7月から、東栗倉地域で実施している「招(商)福連携による移動販売事業」は、高齢者等の買い物困難者への支援と障害者等の社会参加・障害理解、住民が気軽に困りごとを相談できる環境づくりの3つの異なる課題を移動販売を通じて「商業と福祉が連携し解決を試みる」商業の活性化と福祉の充実を図るための事業です。

現在、障害のある人や引きこもり、ニート等、生きづらさを抱える人たちが民間の移動販売車に同行して、販売や接客のお手伝いをする就労体験と買い物に来た地域住民との交流や社会参加の機会が提供されています。障害者就労継続支援事業所で収穫した野菜・加工品等を当事者が販売したり事業所のチラシの配布も行っており、地域の方に障害者施設を知ってもらうきっかけにもなっています。

また、移動販売の立ち寄り場所で、市社協職員や地域包括支援センターの相談員が、住民の困りごとの相談を受ける「出前相談」を定期的に開設していますので、何かあればお気軽にご相談ください。

## 10月から新たな取り組みを始めます。

10月からは、移動販売車の横で「スマートフォン何でも相談」を始めます。移動販売で買い物をしている高齢者の方から「スマートフォンに変えたけど使い方が難しい。」というお話を聞くことができました。そこで、「招(商)福連携による移動販売事業」に参加している若者が、スマートフォンの操作方法についてマンツーマン形式で相談に対応させて頂く機会を提供することになりました。難しい操作にはお答えできないかもしれませんが、困っていることがあれば、移動販売時に気軽にご相談ください。

また、「高齢のため犬の散歩がしづらくなっているの、誰か手伝ってほしい。」という相談も受けており、今後は犬の散歩代行も展開していく予定です。

地域の中で障害のある人や生きづらさを抱えた人が役割を持ち、支えたり、支えられたりする『地域共生社会の実現を目指した』地域づくりをこの事業を通じて地域の方と共に取組んで参ります。

なお、本事業は皆様から寄せられた「赤い羽根福祉基金」助成財源等を活用し、活動しています。今後とも本事業にご協力をお願いいたします。



～ボランティア体験が、新しい自分を見つけるきっかけに！～



配食サービス(作東)

## 夏のボランティア体験事業



配食サービス(大原)



子育てサロン「こっこ」



メッセージポスターを作成する中学生

美作市社協は、夏休みの期間に、中・高校生を対象に「夏のボランティア体験事業(通称:夏ボラ)」を実施しました。

夏ボラは、子どもたちのボランティア活動を始める「きっかけ作り」とボランティア活動の振興を図ることを目的に、毎年夏休み期間を利用して、市内の福祉施設や地域でボランティア活動を体験する機会を提供しています。

本年度は、コロナ禍により、受入側・参加側、双方で感染症予防対策を行いながら実施することになり、約90名の中・高校生が参加しました。

また、昨年に引き続き、高齢者施設に入所されている方に、敬老の日に向けた励ましのメッセージを送る「メッセージボランティア」を募り、心のこもったメッセージポスターが市内の高齢者施設に届けられました。

子どもたちは、学校生活や普段の生活とは違う中で多くの人たちとふれあい、ボランティア活動を体験することで、今までとは違った自分を発見することが出来たのではないのでしょうか。

夏ボラにご協力いただいた施設・学校・地域の皆様に紙面を通じてお礼申し上げます。



もったいないをありがとうへ

## 美作お助け隊

# フード&ライフドライブ ご協力ありがとうございました

フード&ライフドライブとは、いただきものや買いすぎてしまった食料品など、家庭や企業で余った食料品・日用品を募り、必要としている人に提供する活動です。

この度、令和4年8月22日(月)から9月9日(金)にかけて美作お助け隊(美作市内の社会福祉法人等連絡協議会)によるフード&ライフドライブを実施しましたところ、多くの方々のご協力により、たくさんの食料品や日用品の寄附をいただくことができ、数量・重量とも過去最高となりました。皆様のご厚意に深く感謝致します。

寄附をお寄せいただいた方々からは、「少しでも困っている人の役に立てたら嬉しい」との声をいただいています。ご寄附いただきました食料品や日用品は、美作市社協を通じて必要とされるご家庭や団体等への支援に活用させていただきます。

コロナ禍により、支援を必要とされている世帯も増えています。また、今後も定期的に開催いたしますので、皆様のご支援ご協力をよろしくお願いいたします。



仕分け作業を行う社協職員



たくさんのご寄附をありがとうございました。

### ◆実施詳細

品目	個数	総重量 (容器重量含まず)
食料品	650個	601.9kg
日用品	587個	101.4kg
合計	1,237個	703.3kg

### カット (顔そり・シャンプー)

大人.....2,530円(税込)

65歳以上(シルバー割引) ... 2,090円(税込)

ファミリー割引は2名で300円、3名で500円を総額から割引いたします。+



### 理美容師急募(中習・技術者)

性別・年齢不問

(サロンペペ ☎0868-72-9800)

### 漢方と健康相談のできる店

当店では、様々なお悩みに漢方薬・栄養補助食品による改善のお手伝いをさせていただきます。諦めていた症状もご相談ください。

不妊でお悩みの方

痛みでお悩みの方

慢性皮膚疾患でお悩みの方

目でお悩みの方

置き薬

配達

詳しくはHP <http://yamamoto-yakkyoku.com>

### (有)山本薬局

所 美作市栄町183(林野駅近く)  
営 8:00~19:00 休日・祝

☎0868-72-0256

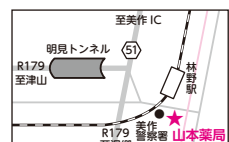

# 美作市総合相談支援センターからのお知らせ

相談無料  
秘密厳守

## ～家計・介護相談会～ 一人で悩んでいませんか？

- ★ 家族の介護に疲れてしまった
- ★ 介護保険のことが知りたい
- ★ 贅沢していないのに毎月の生活費が足りない
- ★ 何にいくら使っているのかわからない
- ★ 子どもの進学っていくら位かかるの？
- ★ 収入に比べて、返済が多い

相談員が丁寧に、「家計」や「介護」のことなど、一人ひとりの悩みに応じた解決策と一緒に考え、お手伝いをします。

来所できない方については、直接出向いて相談をお伺いします。

一人で悩まずに、まずはご相談ください。

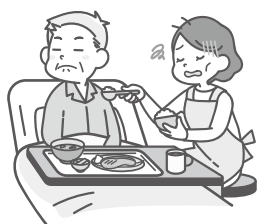

対象者

美作市内に在住で家計や介護に関する悩みのある方  
(家計相談は、生活保護を受給している方は対象外です)

開催日時

10月21日(金)・11月22日(火) 13時～16時 ※要予約

場所

美作市社協各地域ステーション(連絡先等は11ページに記載)

## 介護者のつどい 開催のお知らせ

「介護者のつどい」は、在宅などで介護をしている方を対象に、介護に役立つ知識を身につけたり、抱えている悩みなどを相談しあえる場です。ご希望の方は送迎も対応致します。

### ▶ 介護者のつどい

勝田地域	大原・東粟倉地域	美作地域	作東地域	英田地域
日時 11月8日(火)	日時 11月14日(月)	日時 11月25日(金)	日時 11月7日(月)	日時 11月16日(水)
時間 10:00～12:00	時間 10:00～13:30	時間 13:30～15:30	時間 10:00～11:30	時間 9:30～12:00
場所 やまゆり苑	場所 大原保健センター	場所 世代交流多目的ホール	場所 作東長寿センター	場所 英田保健センター
TEL 75-3601	TEL 78-0509	TEL 73-0330	TEL 75-3780	TEL 74-2488

## 介護保険制度説明会開催のお知らせ

介護保険制度の内容やしくみ、様々なサービスの利用方法などについて説明会を開催します。みんなで一緒に学びませんか？

**日時** 令和4年11月22日(火) 14:30～

**場所** 英田公民館

**申し込み** 社協英田地域ステーション 74-2488

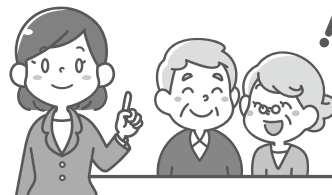

※介護保険について出張説明会も開催しています。ご希望の方は社協各地域ステーションまたは、美作市総合相談支援センターまでご連絡ください。

連絡先

美作市総合相談支援センター

美作市北山390-2  
美作保健センター内

TEL:73-0330

# ★輝くボランティア★

ボランティアさん インタビュー



見守り活動



とんど祭りの様子

また「栗井地区ちやうとだけお助け隊」として、困りごとがあったら窓口の事務局に連絡し

ています。また「栗井地区ちやうとだけお助け隊」として、困りごとがあったら窓口の事務局に連絡し

て頂き、各地区の栗井福祉ボランティアの会の会員が訪問する、というシステムでやっています。そして地域のイベントにも協力しています。例えば栗井地区社会福祉協議会主催の「ふれあいの集い(敬老会)」「や村創りの会主催の「お田植え祭り」、「収穫祭」

最後に「メッセージを願います。」

これからも元気で活動できる限り、ボランティアの活動を頑張っていくと思えます。

きつかけは何ですか？  
今から約20年くらい前だったと思いますが、地域で栄養委員をしている時に「生活交流グループ」の方々とボランティアの活動に参加させて頂きました。幼稚園の子

ボランティア活動を始めた

作東地域にお住まいの有友順子さんは「栗井福祉ボランティアの会」の会員として地域の高齢者を対象としたボランティア活動を行われています。今回はボランティア活動を通じて栗井地区内の見守りイベントなど様々な場面で活躍されている有友さんにスポットを当て、その活動をご紹介します。



【作東地域】  
有友

順子さん

どのような活動をされていますか？  
今は栗井地区社会福祉協議会が行っている友愛訪問活動を栗井福祉ボランティアの会で行っており「見守り訪問活動」を年2回、75歳以上の独居高齢者の方・80歳以上の高齢者世帯の方に「こみ袋」を持って行っています。また年1回「友愛訪問」でお弁当を見守り訪問活動の対象の方々に配布しています。今はコロナの影響で市販のお弁当ですが、それまでは手作りのお弁当を作っていました。これらの訪問に合せて救急医療情報キットの確認・体調の変化・困りごとはないか等々、会話をすることによって、少しの変化でも区長さんや皆さんと共有するようにしています。

活動が続ける中で嬉しかったことは？  
コロナ前、お一人暮らしの高齢の方の訪問の時「お弁当の味つけが良かった」「美味しかった、量も丁度良い」と言われたことです。訪問する度に喜んで迎えて下さることが嬉しかったです。

今楽しんでることは？  
とんど祭りの時などに地域の子どもたちと触れ合えて、色々な話しが聞けることが嬉しいです。また「ふれあいの集い(敬老会)」の時などに、高齢者の方の様子がよくわかり「生活の知恵を教えて頂く良い機会となっていて、とても楽しいひと時です。」

最後に一言メッセージをお願いします。  
これからも元気で活動できる限り、ボランティアの活動を頑張っていくと思えます。

て頂き、各地区の栗井福祉ボランティアの会の会員が訪問する、というシステムでやっています。そして地域のイベントにも協力しています。例えば栗井地区社会福祉協議会主催の「ふれあいの集い(敬老会)」「や村創りの会主催の「お田植え祭り」、「収穫祭」

「とんど祭り」等々の活動に栗井福祉ボランティアの会として協力参加しています。

「とんど祭り」等々の活動に栗井福祉ボランティアの会として協力参加しています。

「とんど祭り」等々の活動に栗井福祉ボランティアの会として協力参加しています。

「とんど祭り」等々の活動に栗井福祉ボランティアの会として協力参加しています。

「とんど祭り」等々の活動に栗井福祉ボランティアの会として協力参加しています。

「とんど祭り」等々の活動に栗井福祉ボランティアの会として協力参加しています。

学生・单身・一般

引越し

家具の移動  
事務所移転  
県外運送可

- 引越し
- 買物代行
- 配達

承ります — 軽貨物運送業 —



合同会社 タムラ

〒707-0003 岡山県美作市明見 801-1

お気軽にお問い合わせください ☎0868-72-1525

☆優秀な人材募集中☆

システムエンジニア及び、  
ケーブルテレビスタッフを随時募集しています  
(ケーブルテレビスタッフは、番組制作等の仕事です。未経験者歓迎。)

- コンピュータシステムの設計、開発及び販売
- ネットワークの設計、構築
- インターネット接続サービス業 (RELNET)
- CATV 運営
- ☆スマホ、タブレット向けプログラム開発

株式会社RELATION(リレーション)  
本社 岡山県津山市東一宮46-10  
TEL.0868-27-7744

<http://www.rel-ltd.com/>  
recruit@rel-ltd.com



RELATION



# 訪問介護員(臨時職員)の募集について

## 1 募集内容

業務内容	美作市社協が実施する介護保険事業・障害者総合支援事業の訪問介護業務
採用人数	3名程度
受験資格	・ 看護師、介護福祉士、介護職員初任者研修修了の何れかの有資格者 ・ 普通自動車免許を有する方
勤務場所	美作市社会福祉協議会 大原地域ステーション又は作東地域ステーション

- 2 雇用期間 随時～令和5年3月31日(更新の可能性あり)
- 3 勤務時間 8:30～17:15の間の2時間以上
- 4 休日等 シフト制
- 5 給与・手当 時給950円～1,350円 他各種手当あり
- 6 加入保険等 労災保険(雇用保険は勤務時間数による)
- 7 応募方法 履歴書と各資格証を郵送又は持参の上、下記窓口までお申し込みください。
- 8 受付期間 随時受け付けています。
- 9 選考方法 個人面接
- 10 その他
  - ・ 勤務内容は、相談のうえ決定します。
  - ・ 入社後、同行訪問(研修:時給900円)があります。
  - ・ 年次有給休暇は法定通り付与します。

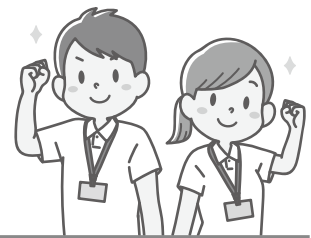

申し込み・  
問い合わせ先

美作市社会福祉協議会 (担当:春名)  
TEL:0868-75-2622 美作市江見280(作東長寿センター内)

## 「見えない・見えにくいことでお困りの方の集い」を開催しました

9月11日(日)、世代交流多目的ホールにおいて、視覚の障害をお持ちの方同士が気軽に交流を楽しむことを目的として、美作市身体障害者福祉協会主催の「見えない・見えにくいことでお困りの方の集い」を開催しました。

当日は当事者・ボランティア等を含めて32名の方が参加され、普段の困りごとを共有したり、視覚障害者支援機器の説明を受ける等、様々な方とのコミュニケーションの機会となり、参加者からは「普段話す機会がないため今回の会をととても楽しみにしていた。」などの感想が寄せられました。

ボランティアの皆様にはご協力いただき、ありがとうございました。



自己紹介の様子



視覚障害者支援機器の展示





勇者よ、

ドラゴンを倒せ！  
(布の服とこん棒で…)

「人おこし」についてお話しすると「大変な仕事ですね」と励ましていただけたことがよくあります。ひきこもりについての理解が広がっているんだなと嬉しく思います。

でも、私の大変さなんて、人おこしに入居しているあの子達の大変さに比べたら、足元にも及びません。

私はもうこの歳ですから、だいぶ鈍感になっていただいたのことは適当に受け流せますし、経験の積み重ねである程度の自信もあります。実際できることも多いので、いざというときの手数もそろっている上に、家族の愛情や知人友人にバックアップされていて…武器も防具もたくさん持って戦うことができます。

それに比べてあの子達は、多感な時期ですから、あらゆる

ることに敏感で感情も不安定。そして多くの場合、家族との関係が悪く、頼れる友達もいません。経験不足で自分に自信がありませんので、いざとなったら手持ちのカードはプライドだけ。ドラクエで言ったら「レベル1、布の服、こん棒」で、モンスターだらけの荒野に放り出されたような状態です。

「モンスター」と言っても実際には、「布団を洗濯機で洗ってしまった水浸し」とか「切符の買い方がわからず電車に乗れない」とか…私達からしてみれば簡単なことばかりですが、今まで社会と関わった経験がない彼らにとっては大冒険の連続です。

「勇者のくせにドラゴンにも勝てんのか！」って言われても、「レベル1」「布の服」じゃ…厳しいですよ。だからその彼らを、レベル47で鎧を装備した私が付かず離れず見守りながら、いざとなったら影から弓矢をピュッ！ゆーても敵は、わしらにとつては雑魚ばかりですから楽

勝です。笑

もしみなさんの身近でそういう若者を見かけたら、「あら、布の服で大冒険中の勇者さんね」と、優しく見守ってあげてください。そうしたら彼らも少しずつレベルアップして、近い将来、私達の地域社会をモンスターから守ってくれる、立派な勇者に成長してくれるに違いありません。



## 電動アシスト自転車

## 寄附のお願いと貸出について

美作市内には、障害等の理由で自動車免許の取得が難しい方や、経済的な理由で自動車が購入できないなど、交通手段に課題を抱え、就労や通勤などに支障をきたしている方がいます。

美作市社協は、このような交通手段に課題を抱える方の福祉ニーズに対応するために、令和4年度より「電動アシスト自転車貸出事業」を実施しています。

## 寄附のお願い

美作市社協で現在4台の車両を整備していますが、事業の充実を図りたいと考えています。不要になった電動アシスト自転車の寄附をご検討いただける方は、お気軽にお問合せください。

※電動アシスト自転車は、修理等しなくても動くもので、現状で概ね30キロ程度はアシスト機能が稼働し、無料で提供いただけるものに限ります。

## 貸出について

最寄りの社協各地域ステーションにお問い合わせください。詳しいご案内をいたします。



# 「子ども応援夢基金」貸付利用のご案内

～お子さまの進学や就職の準備金にお悩みの方へ～

美作市社協は、美作市の子どもたちの健やかな成長と夢や希望を応援するために、令和2年8月に「子ども応援夢基金」を設置しました。

本基金は、市民の皆様や企業等から多くのご賛同を頂き(11ページ実績報告参照)、令和3年1月より貸付を開始しています。貸付を希望される方は、下記の貸付要件等をご確認の上、美作市社協本所並びに各地域ステーションにお問い合わせください。

## ■貸付の種類

- ① 入学時に必要な経費(通学費用・教材費・制服代等)
- ② 小・中・高校の修学旅行費
- ③ 普通自動車及び原動機付自転車運転免許取得に必要な経費
- ④ 就職に必要な経費

## ■貸付対象者

美作市に居住する子ども(満18歳に達した最初の3月31日までの子)の保護者

※美作市社協の生活改善と家計の立て直しを図る「家計改善支援プラン」の作成を受ける必要があります。

## ■貸付内容

貸付金額:子ども一人に対し、1回20万円まで

貸付利息:無利子

償 還:3年以内

措置期間:6カ月以内



## お知らせ 子育て用品・車椅子の貸出について

美作市社協は、子育て用品と車椅子の貸出(有料)事業を行っております。子育て用品は、チャイルドシート、ベビーカー、ベビーベッドです。詳しくは、最寄りの社協各地域ステーションにお問い合わせください。



### 【利用できる方】

#### 車椅子

美作市内に居住されている方で、在宅障害者及び在宅で療養されている方。介護保険給付による用具の利用ができる方は対象になりませんが、貸与期間が1ヶ月以内であればご利用いただけます。(無料)

#### 子育て用品

美作市内に在住されている子育て中の方

### 【利用料と貸出期間】

品 名	利用料 (月額)	備 考
車椅子	500円	貸出期間 1ヶ月 以内は 無料
チャイルドシート(0~4歳)	1,000円	
ベビーカー(1ヶ月~3歳)	1,000円	
ベビーベッド(新生児~24ヶ月)	1,000円	



# 多額のご芳志

令和4年7月21日から  
令和4年9月20日受付分

多額のご芳志をお寄せいただき、誠にありがとうございました。

## 香典返し

久賀 中尾 典子様 (亡)清子	湯郷 高山 博子様 (亡)徳義	上福原 細尾 二三男様 (亡)智恵子
真加部 森元 豊子様 (亡)進	湯郷 久保 由人様 (亡)さな江	奥 圓見 初恵様 (亡)千代子
真加部 水島 勝己様 (亡)芳明	栄町 森 茂様 (亡)橋本つや子	三保原 右近 勉様 (亡)林
大町 福原 光晴様 (亡)千鶴	北原 安部 薫様 (亡)孝子	三保原 三保原 福島 美香様 (亡)青山一美
馬形 山本 智晴様 (亡)朝子	大原 春名 俊昭様 (亡)百合子	尾谷 水井 勉様 (亡)當子
下庄町 千原 治郎様 (亡)郁三	榎原上 笠原 堅司様 (亡)輝夫	吉備中央町 岡山市 妹尾 実美様 (亡)岡本 宜男
沢田 船曳 公子様 (亡)兼男	榎原上 内海 透様 (亡)澄江	岡山市 東内 宏治様 (亡)アヤ子
中谷 井上 浩行様 (亡)昭人	榎原上 和田 羊示様 (亡)トヨノ	愛知県 津山市 宮阪 満様 (亡)重信
東吉田 山根 美樹様 (亡)信子	榎原中 藤本 伸也様 (亡)五男	津山市 水島 幸二様 (亡)小由宇
東吉田 春名 博之様 (亡)祐市	平福 豊福 圭三様 (亡)美穂子	大阪府 大坂府 水島 幸二様 (亡)武夫
北山 藤岡 昭彦様 (亡)艶子	小房 有友 好明様 (亡)厚恵	大阪府 大坂府 山本 直人様 (亡)花子
中尾 綱澤 文恵様 (亡)洋	鷺巣 山本 廣之様 (亡)久雄	一般寄附
中尾 綱澤 知則様 (亡)善治	五名 小坂田 勝様 (亡)一三三	豆田株式会社レイテック様
中尾 久安 玲子様 (亡)寿栄治	江見 小阪 歳光様 (亡)芳江	山手 上山 富士子様 (亡)克己
明見 柳澤 敏雄様 (亡)君子	原 岡田 美好様 (亡)熊夫	消費生活協議会大原班様

## 物品寄附

大町 福原 肇様 (玄米 30kg)	野原 小松 美之様 (玄米 30kg)	則平 中島 清様 (玄米 60kg)	山口 山本 正己様 (玄米 30kg)	榎原下 角 慎作様 (お米 10kg)	榎原下 角 慎作様 (お米 10kg)	田殿 小谷 勝徳様 (玄米 60kg)	土居 山本 壽様 (お米 10kg)	土居 山本 正人様 (玄米 60kg)	白居 春名 祥孝様 (玄米 60kg)	白水 井口 政則様 (玄米 145kg)	角南 池田 久美子様 (玄米 120kg)	柿ヶ原 石川 美智子様 (玄米 30kg)	もち米 15kg
-----------------------	------------------------	-----------------------	------------------------	------------------------	------------------------	------------------------	-----------------------	------------------------	------------------------	-------------------------	--------------------------	--------------------------	----------

## 表紙の写真

美作市社協が実施しているおむすび事業(市民の皆様からお米の寄附を募り、食事に困っている家庭へ食料支援を行う事業)に、たくさんのご支援をいただきありがとうございます。新型

コロナウイルスの影響でお仕事や収入が減った方からの相談の際等に、皆様からご寄附いただいたお米を提供させていただき、大変喜ばれています。  
表紙の写真は、お米をご寄附くださった角南にお住まいの池田さんを取材しました。ご自身も周囲の方々に助けられたことがある経験から、今度は自分が誰かの役に立てれば、とのお気持ちから、毎年たくさんのお米を届けてくださっています。  
「お米」で人と人をつなぐ「おむすび事業」に、引き続き皆様のご支援とご協力をお願いいたします。

## 子ども応援夢基金実績報告

# 4,405,752円

令和4年9月20日現在

「子ども応援夢基金」に寄附をいただきありがとうございます。引き続き皆様のご協力をお願いいたします。

豆田…株式会社レイテック様



福祉とは「ふだんのくらしのしあわせ」をみんなでつくる活動です。

## 編集・発行 社会福祉法人 美作市社会福祉協議会

〒709-4234 美作市江見280 TEL(0868)75-2622 FAX(0868)75-7081

総合相談  
支援センター

〒707-0014 美作市北山390-2  
TEL(0868)73-0330 / FAX(0868)72-7702

勝田地域  
ステーション

〒707-0113 美作市真加部1616  
TEL(0868)75-3601 / FAX(0868)75-3602

大原・東粟倉  
地域ステーション

〒707-0412 美作市古町1850-1  
TEL(0868)78-0509 / FAX(0868)78-3230

美作地域  
ステーション

〒707-0014 美作市北山401  
TEL(0868)72-3677 / FAX(0868)72-3969

作東地域  
ステーション

〒709-4234 美作市江見280  
TEL(0868)75-3780 / FAX(0868)75-7081

英田地域  
ステーション

〒701-2604 美作市福本810-2  
TEL(0868)74-2488 / FAX(0868)74-3232

この広報誌は、社会福祉協議会が共同募金の配分を受け、発行しています。



# アイアクセル®

国土交通省性能認定モデル  
AEAA-No.3

今お乗りの愛車に後付け可能な安全装置。  
ペダルを踏み間違えてアクセルペダルを  
一定以上強く踏み込んでしまった時に、  
車を加速させず、ゆっくりと停止します。



本体価格  
(税込)

補助金活用前の価格

176,000円



補助金で

76,000円

(取り付け費用別)

美作市の補助金は 10 万円

補助金の申請は、始めから最後までお手伝いさせていただきます

まずはお気軽にお問い合わせください。



英田エンジニアリング

☎ 0868-74-3877