

はい! / みんなで支え みんなで築く
福祉のまち美作

社協です!

3 2024
月号

No.147

美作市社協では活動情報などを
Facebook・LINEで
発信しています



Facebook



LINE

子育てサロン「こっこ」で
おやつ作りを行いました。

令和5年度 赤い羽根共同募金運動実績のご報告

募金総額 3,968,152円

昨年10月1日から、市内全域で進めてまいりました「令和5年度 赤い羽根共同募金運動」には、市民の皆様の温かい善意とご協力により、多額の募金をお寄せいただき、誠にありがとうございました。

心よりお礼申し上げます。

お寄せいただきました募金は、岡山県共同募金会へ全額送金され、令和6年度の美作市の地域福祉を推進する事業や岡山県内の民間福祉施設の整備や団体活動等に活用されます。

今後も、美作市共同募金委員会並びに美作市社協の地域福祉活動に温かいご理解とご支援をよろしくお願いいたします。



【各募金の内訳】

戸別募金(各ご家庭) 3,511,769円

法人募金(企業等) 70,000円

職域募金(職員、従業員等) 364,000円

その他の募金(窓口募金等) 22,383円

皆様からお寄せいただきました募金は

- ◇県内の福祉施設・団体の活動費
- ◇災害時の被災者救援ボランティア活動費
- ◇美作市社会福祉協議会の事業費

- 老人福祉活動費
- ボランティア活動育成事業費
- 児童・青少年福祉活動費
- 福祉育成・援助活動費

など、様々な福祉活動に活用されます。

訪問理美容

サロンペペ

老人・障害者施設等に訪問し、介護保険外の生活支援(障がい者・お年寄り対象)を行なっています。



お問い合わせは

salonpepe.jp 0868-72-9800

漢方と健康相談のできる店

当店では、様々なお悩みに漢方薬・栄養補助食品による改善のお手伝いをさせていただきます。諦めていた症状もご相談ください。

- 不妊でお悩みの方
- 痛みでお悩みの方
- 慢性皮膚疾患でお悩みの方
- 目でお悩みの方
- 置き薬
- 配達

詳しくはHP <http://yamamoto-yakkyoku.com>

(有)山本薬局

所 美作市栄町183 (林野駅近く)

営 8:00~19:00 休日・祝

☎0868-72-0256

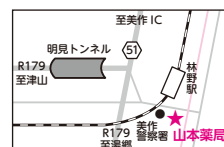

もったいないをありがとうへ
美作お助け隊
フード&ライフドライブ
お礼とご報告

フード&ライフドライブとは、いただきものや買いすぎてしまった食料品など、家庭や企業で余った食料品・日用品を募り、必要としている人に提供する活動です。



ご寄附いただいた食料品や日用品



賞味期限ごとに仕分けする社協職員

この度、令和6年1月10日(水)から1月19日(金)にかけて美作お助け隊(美作市内の社会福祉法人等連絡協議会)フード&ライフドライブを実施したところ、多くの方々のご協力により、たくさんの食料品や日用品の寄附をいただくことができました。皆様のご厚意に深く感謝致します。

寄附をお寄せいただいた方々からは、「少しでも困っている人の役に立てたら嬉しい。食品ロスの削減にも繋がる。」との声をいただいています。ご寄附いただきました食料品や日用品は、美作市社協を通じて必要とされるご家庭や団体等への支援に活用させていただきます。

物価の高騰等で支援を必要とされている世帯も増えています。今後も定期的を開催いたしますので、皆様のご支援ご協力をよろしくお願いいたします。

◆実績詳細

食料品・日用品、併せて **782点 155.4kg** のご寄附をいただきました。

◆これまでたくさんのご寄附をいただきました。

※食料品・日用品含む

実施年月	個数	総重量
R2年8月	1003点	208.4kg
R3年1月	1132点	412.5kg
R3年9月	1103点	576.5kg
R4年1月	804点	276.0kg
R4年9月	1237点	703.3kg
R5年1月	808点	293.8kg
R5年8月	1059点	598.0kg
R6年1月	782点	155.4kg
累計	7928点	3223.9kg

日常生活自立支援事業って どんな事業？

美作市社会福祉協議会では、認知症や知的・精神障害等により、判断能力が不十分な方を対象に、日常生活自立支援事業(以下:日援事業)を実施しています。

今回は、日援事業の内容と、生活支援員として活躍する地域住民の方の活動を紹介します。

どんな人が利用できるの？

認知症高齢者、知的障害者、精神障害者の方など、自分ひとりで福祉サービスの契約などの判断をすることが不安な方や、お金の出し入れ・通帳等の書類管理など、日常生活に必要なことについて不安のある方が社会福祉協議会と契約することで利用できます。



だれが手伝ってくれるの？

社協の職員と地域住民である生活支援員で行っています。生活支援員は、実際に本人のもとへ訪問し、支払いの説明や生活費のお渡し、利用者の生活の様子聞き取りや固りごとの相談等に乗ります。特別な資格等が必要なく、利用者と同じ地域住民という立場で関わることで、職員とは違う目線からの、本人の生活の様子の変化や困りごとの発見をすることができ、より身近な存在として、親近感や安心感を与えることができます。

なにをお手伝いしてくれるの？

福祉サービス利用のお手伝いなどを通して生活の見守りをします。

● 福祉サービス利用のための情報提供や相談(福祉サービスの事業所と契約したり、契約をやめたりすることなど)

● 福祉サービスの利用料の支払い

● 利用している福祉サービスについて不満があるときの、苦情解決のための制度の利用

福祉サービス利用援助に合わせて次のサービスも利用できます。

● 公共料金の支払いなどの日常的な金銭管理や事務手続きのお手伝い

● 預金通帳や年金証書などの書類の預かりのお手伝い



生活支援員を募集しています。

誰かの役に立ちたい、一緒に活動してみたいと思われる方は、ぜひご連絡ください。

応募条件

- ボランティア活動や福祉に関心がある方
 - 平日週1回～月1回訪問、訪問1回あたり1～2時間の活動が可能な方
- ※活動にあたっては特別な資格は必要ありませんが、本会の臨時職員になるため、面接・採用試験を受けていただきます。

問い合わせ 美作市社会福祉協議会 権利擁護係(担当:岡田、和田) 電話:0868-75-2622

今回は、美作地域で活動する生活支援員の中島房枝さんと、利用者の塚田洋美さんに話を聞きました。インタビューを通して、中島さんの活動を紹介します！

日援事業利用者 塚田洋美さん

普段どんな風に過ごしていますか？

ワークサポート美作(就労継続支援B型作業所)で、ミシンの仕事をしています。働き始めて今年で9年目、ミシンの仕事を担当するようになって6年目になります。仕事をしていると時間が早く経つくらい、楽しいです。塚田さんにとって、中島さんはどんな存在ですか？

来てくれて顔を見たらほっとする、



毎月の訪問の様子。右から中島さんと塚田さん。

安心する存在です。毎月来てくれるのが楽しみです。カレンダーを見ながら来てくれる日を待ち遠しく思っています。中島さんは信頼が出来る人です。

今、楽しむことはなんですか？

趣味は手芸です。今はビーズでアークセサリーや小物を作ったりしています。ござん刺し(刺繍)もしています。作ったものをマルシェで売ったりしています。細かい作業をするのが好きなので、楽しいです。

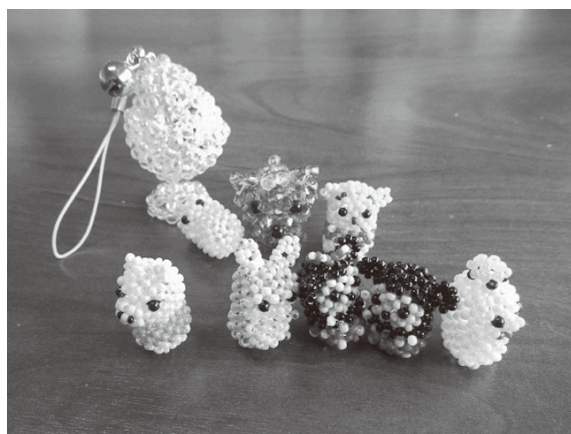

塚田さんが作られたビーズ小物

生活支援員 中島房枝さん

どんな活動をされていますか？

毎月、利用者のご自宅や施設を訪問します。そこで、支払いの説明や生活費のお渡しと、利用者の生活の様子や困ったことなどを聞いて話をしています。現在担当している方は4名です。生活支援員を始めて8年目になります。

生活支援員として心がけていることはありますか？

利用者にご元気になってもらうことです。優しいほほえみを投げかけること、優しい言葉をかけること、優しいぬくもりを伝えること、この3つを心がけています。必ず利用者の隣に座り、手を握ったり、背中をなでたりして触れ合い、ぬくもりを伝えることで、普段口数が少ない利用者から話をしてくれたり、笑顔をももらえたりすることが出来ます。

生活支援員をしていてうれしく思う、やりがいがありますか？

「ありがとう」と言われたときです。「ありがとう」は魔法の言葉です。そう言ってもらえた時ほど、自分の存在意義を感じることが出来ます。人の役に立っていることが自分の喜びに

なっていると思います。

活動の魅力を教えてください。

家で普通に生活しているだけでは得られない「ありがとう」をもらえることだと思います。

「ありがとう」と言ってもらうことで、社会の中で自分の役割を見つけてことができ、生きがいにつながります。また、「ありがとう」と言えることもすごく大切だと思います。

.....

支援開始当初は、笑顔が少なく、内気だった塚田さんですが、仕事に慣れてステップアップしていったことが自信に繋がり、毎月訪問する中島さんと信頼関係が築けたことで、笑顔が増えていきました。現在は、前向きに楽しく生活されています。中島さんは訪問のなかで、塚田さんの頑張りや魅力を塚田さんに伝えており、塚田さんも中島さんの訪問を心待ちにされています。

日援事業は、生活支援員の存在が欠かせません。美作市社協は、生活支援員を募集しています。ご興味のある方は、右記問い合わせ先までご連絡ください。

手話奉仕員

養成講座 入門課程

受講生募集!!

手話奉仕員(手話のできるボランティア)の第一歩となる入門課程では、あいさつや自己紹介など手話の基礎の基礎から学べる初心者向けの講座を行います。終了後は、手話サークルなどにご参加いただきながら、令和7年度に開催予定の基礎課程を受講していただけます。手話を学んでみたい方、手話奉仕員となって、聴覚障害者の社会参加のお手伝いをしてみたい方など、多くの方のご参加をお待ちしております。



【日 程】 令和6年5月15日(水)～11月20日(水)
毎週水曜日19時～21時(計27回) ※但し、8/14は休講します。

【場 所】 美作市民センター (美作市栄町35番地) ※美作市役所となり

【参加料】 500円(テキストをお持ちの方)
4,500円(テキストをお持ちでない方)

テキストは①手話奉仕員養成テキスト『手話で学ぼう手話で話そう』(令和5年度全面改訂版)と②手話奉仕員養成のための講義テキストの2冊です。

※参加料とは別に、講座の動画視聴のため「手話動画システム」(年間視聴料1,760円/社会福祉法人全国手話研修センター)に個々で登録していただく必要があります。登録方法等についての説明は講座にて行います。

【対象者】 美作市、勝央町、奈義町、西粟倉村にお住まいかお勤めの方で
手話奉仕員として活動できる方

【定 員】 20名 ※申込者が3名以下の場合には講座の実施はありません。

【申込締切】 令和6年4月26日(金)まで

電話等で美作市社協までお申込みください。
(氏名、住所、電話番号をお知らせください。)

【主 催】 社会福祉法人 美作市社会福祉協議会

【協 力】 岡山県聴覚障害者福祉協会美作支部

【問合せ先】 美作市社会福祉協議会 福祉のまちづくり推進課
電話:0868-75-2622 FAX:0868-75-7081



「手話でコミュニケーションを取りたい!」

～令和5年度手話奉仕員養成講座(基礎課程)が修了式を迎えました。～

令和5年度手話奉仕員養成講座:基礎課程が、12月18日に終了しました。

講座は、5月から毎週2時間・全28回開催され、21人の受講生のうち、出席条件を満たした14名が修了証を手にとられました。令和4年度の入門過程を受講したほとんどの方が基礎課程を受講し、「聞こえない手話を使われる方(ろう者)と日常会話ができる」を目標に、2年間熱心に学ばれました。

2年前の入門過程を受講された当初は「手話を経験するのは初めて!」という方がほとんどでした。初めはろうの講師が手話で話されるのを見ているだけで、覚えてたての手話を1つずつ思い出しながら、たどたどしく手を動かすといった状態でした。手話は言語(他言語)なので、日本人が英語(他言語)を覚えるときのように、単語を覚え文法を理解し、初めて相手に伝えられるようになります。週2時間の講義や自主学習を積み重ねて、最後の講座では、自分の思いを手話で伝えることが出来るようになりました。学ぶ姿勢も素晴らしいのですが、「相手に伝えたい!相手が伝えていることをわかりたい!」というコミュニケーションを取るうえでとても大切な思いがひしひしと感じられる学びの時間でした。

受講されたみなさんが、今後もろう者と手話と関りを持っていただけることを期待しています。

受講されたみなさん、お疲れさまでした。

健聴講師 内海美樹



「招(商)福連携による移動販売事業」通信

「招(商)福連携による移動販売事業」には、勝英管内の障害者就労継続支援事業所も参加しており、それぞれの事業所で製造している加工品や野菜等も販売しています。

1月23日(火)は、NPO法人ワークサポートが製造している「もち麦黒豆おにぎり」と「黒豆ぼんがし」の試食会が行われました。当日は、販売員として参加している「人おこしシェアハウス」の若者たちが、買い物に来た方に試食品を提供し、移動販売の立寄り場所はたくさんの人で賑わいました。

「人おこしシェアハウス」の若者からは、「移動販売は、就労体験になるし、地域の人から顔を覚えてもらったり、ありがとうと言われることが嬉しい。」と移動販売に参加する理由を教えてくださいました。

「招(商)福連携による移動販売事業」は、買い物に来る高齢者や生きづらさを抱える若者や障害者等、様々な人が集い、支援する人と支援を受ける人が対等な立場で、時に入れ替わりながら、人と人とのつながりを作る福祉コミュニティの場となっています。



この事業は中央共同募金会「赤い羽根福祉基金」の助成を受けて活動しています。
今後とも皆様のご協力をよろしくお願いいたします。

美作市総合相談支援センターからのお知らせ

相談無料
秘密厳守

～家計・介護相談会～

一人で悩んでいませんか？

- ★ 家族の介護に疲れてしまった
- ★ 介護保険のことが知りたい
- ★ 贅沢していないのに毎月の生活費が足りない
- ★ 何にいくら使っているのかわからない
- ★ 子どもの進学っていくら位かかるの？
- ★ 収入に比べて、返済が多い



相談員が丁寧に、「家計」や「介護」のことなど、一人ひとりの悩みに応じた解決策を一緒に考え、お手伝いをします。
来所できない方については、直接出向いて相談をお伺いします。
一人で悩まずに、まずはご相談ください。

対象者

美作市内に在住で家計や介護に関する悩みのある方
(家計相談は、生活保護を受給している方は対象外です)

開催日時

3月11日(月)・4月9日(火) 13時～16時 ※要予約
開催日以外での相談も受付けています

場所

美作市総合相談支援センター
美作市社協各地域ステーション (連絡先等は11ページに記載)



生活困窮者支援

就学支援リユース事業

美作市社協では、生活困窮世帯等の子どもたちへの支援の一環として、不要になった制服等の就学用品を市民の皆様から寄附していただき、必要とするご家庭にお渡しする「就学支援リユース事業」を実施しております。

市民の皆様のご協力をお願いします。

なお、就学用品等をお渡しする方は、美作市総合相談支援センター及び、社協各地域ステーションに相談が寄せられた方を対象にしていますのでご了承ください。

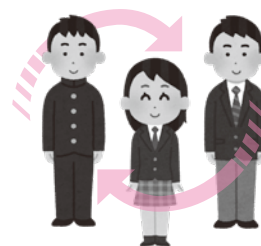

ご寄附をお願いしたい品物

林野高校・勝間田高校、美作市内の中学校

制服・体操服 他通学に必要なもの

※ご寄附いただく制服及び体操服は、洗濯済みのもので、修繕を必要としないものとさせていただきます。状態によっては、お受けできない場合もありますので、予めご了承ください。

美作市社協各地域ステーションで受付しています

「ひきこもり」支援の現場から

✍️ NPO 法人山村エンタープライズ 代表理事 能登大次 の と ひろ つ く

シエアハウスに 怪獣出現!!

冬の気配が迫る頃、シエアハウスに「頭の怪獣」が出現し、シエアハウス内は時騒然と・笑顔に包まれました！実は入居者の1人が、普段着としてピンク怪獣のきぐるみを着るようになったのです。常識で考えると「変な人」です。笑でも「ここではみんなに可愛がられ、堂々と怪獣暮らしを楽しんでいます。」

これは「ありのままの自分を出しても受け入れてもらえる」という周囲の人々への信頼があるからできることです。

常識やルールに合わせることを求める学校文化や会社文化。そして今やその文化は家庭内にも入り込んでいます。素直な子ども・若者たちは、本当の自分を押しこめて、環境に合わせてようと努力しますが、せめて家庭だけでも自分らしさを出せればよいですが、それもできなくなると・もはや彼らには自

分らしくいられる場所がありません。これが「居場所がない」という言葉の本質です。

こうして彼らは、表面的には「いい子」になり、内面には誰にも見せられないストレスを蓄積しながら大人になっていきます。その代償が、どこで、どういう形で表出するか、それはわかりません。

「おとなしい普通の子でした」少年犯罪のニュースではお決まりのセリフ。そして我が国のひきこもりは今や146万人、世界有数の精神病大国・自殺大国です。

でもだからといって、誰もが「ありのまま」では親や学校の先生が大変、会社のコンプラが……。そんなんです。つまりこの社会は、管理する側の都合で、子ども・若者の「ありのまま」を制限し、居場所を奪っているのです。そしてその結果としての「犯罪」「ひきこもり」「精神病」そして「自殺」。管理しきれず、もてあます有様。

それならば、まだかわいい「子どもちゃん怪獣」のうち、受け入れてあげればよかったのではないのでしょうか。会社では難しくても、小学校では、幼稚園では、そして少なくとも家庭内では、「管理」より「ありのまま」を優先してあげられないものでしょうか。

大変かもしれませんが、大人が知恵をしぼって力を尽くせば……。それくらい価値のあることではないでしょうか。むしろそれ以上に価値のあることであるのでしょうか？

この社会の優先順位の倒錯。その異常さに気づかない大人の怠慢。その倒錯と怠慢が生み出した「ゴジラ」がいま、巨大化して社会を脅かしています。

約束しましょう。人おこしのかわいいピンク怪獣は、決して「ゴジラ」にはなりません。



お知らせ 子育て用品・車椅子の貸出について

美作市社協は、子育て用品と車椅子の貸出(有料)事業を行っております。子育て用品は、チャイルドシート、ベビーカー、ベビーベッドです。詳しくは、最寄りの社協各地域ステーションにお問い合わせください。



【利用できる方】

車椅子

美作市内に居住されている方で、在宅障害者及び在宅で療養されている方。介護保険給付による用具の利用ができる方は対象になりませんが、貸与期間が1ヶ月以内であればご利用いただけます。(無料)

子育て用品

美作市内に在住されている子育て中の方

【利用料と貸出期間】

品名	利用料(月額)	備考
車椅子	500円	貸出期間 1ヶ月 以内は 無料
チャイルドシート(0~4歳)	1,000円	
ベビーカー(1ヶ月~3歳)	1,000円	
ベビーベッド(新生児~24ヶ月)	1,000円	

「子ども応援夢基金」貸付利用のご案内

～お子さまの進学や就職の準備金にお悩みの方へ～

美作市社協は、美作市の子どもたちの健やかな成長と夢や希望を応援するために、令和2年8月に「子ども応援夢基金」を設置しました。

本基金は、市民の皆様や企業等から多くのご賛同を頂き、令和3年1月より貸付を開始しています。貸付を希望される方は、下記の貸付要件等をご確認の上、美作市社協本所並びに各地域ステーションにお問い合わせください。

■貸付の種類

- ① 入学時に必要な経費(通学費用・教材費・制服代等)
- ② 小・中・高校の修学旅行費
- ③ 普通自動車及び原動機付自転車運転免許取得に必要な経費
- ④ 就職に必要な経費

■貸付対象者

美作市に居住する子ども(満18歳に達した最初の3月31日までの子)の保護者

※美作市社協の生活改善と家計の立て直しを図る「家計改善支援プラン」の作成を受ける必要があります。

■貸付内容

貸付金額:子ども一人に対し、1回20万円まで

貸付利息:無利子

償 還:3年以内

措置期間:6カ月以内



学生・单身・一般

引越し

家具の移動
事務所移転
県外運送可

- 引越し
- 買物代行
- 配達

承ります — 軽貨物運送業 —



合同会社 タムラ

〒707-0003 岡山県美作市明見 801-1

お気軽に
お問い合わせください ☎0868-72-1525

☆ 優秀な人材募集中 ☆

システムエンジニア

を随時募集しています

- コンピュータシステムの設計、開発及び販売
- ネットワークの設計、構築
- インターネット接続サービス業(RELNET)
- CATV 運営
- M&A 事業

株式会社RELATION(リレーション)
本社 岡山県津山市東一宮46-10
TEL.0868-27-7744

<http://www.rel-ltd.com/>
recruit@rel-ltd.com



RELATION
software & network infrastructure

多額のご芳志

多額のご芳志をお寄せいただき、誠にありがとうございました。

令和5年11月21日から
令和6年1月20日受付分

香典返し

右 手 藤原 和恵様
 真 殿 (亡) ち ち ち
 皆木 政史様
 (亡) 時 子
 平田 邦義様
 (亡) 藤 野
 名和 直人様
 (亡) 政 子
 東青野 新免 常夫様
 (亡) 春名 民子
 東青野 新免 晃市様
 (亡) 憬 子
 北 山 西山 一基様
 (亡) 巴 子
 綱澤 昌慶様
 (亡) 昌 彦
 位 田 亀井 明様
 (亡) 千恵子
 金 原 岡本 常秀様
 (亡) 明 美
 中 山 山口 順一様
 (亡) 阿部 方一
 中 山 内藤 登美子様
 (亡) 昭 夫
 檀原上 安東 嘉文様
 (亡) さち子
 檀原上 米田 敬様
 (亡) 早 苗

海 田 村上 園栄様
 田 殿 (亡) 美 敏
 小 野 谷口 芳明様
 (亡) ち ち 子
 鷺 巣 光井 謙輔様
 (亡) 秀 行
 江 見 春名 三好様
 (亡) 淑 子
 川 北 宮前 聖様
 (亡) 興 子
 三保原 辻 俊弘様
 (亡) 梶並 美佐子
 真 神 青山 道夫様
 (亡) 久 子
 下 山 青山 元美様
 (亡) 愛 子
 下 山 中村 太計士様
 (亡) 秀 子
 下 山 小林 三枝子様
 (亡) 厚 子
 津山市 小林 弘和様
 (亡) 繁 樹
 津山市 浅浦 正義様
 (亡) 豊 一
 大阪府 丸山 勝美様
 (亡) ち ち 子
 豆 田 株式会社レイテック様
 田 株式会社レイテック様
 一般寄附

物品寄附(おむすび事業)

後 山 愛の水株式会社様
 檀原下 角 慎作様
 檀原下 角 慎作様
 藤 生 中村 光秋様
 下 山 朝霧 智己様

表紙の写真

1月29日(月)、世代交流多
 目的ホールで、美作地域の子
 育てサロン「こっこ」が開催さ
 れました。この日はチョコ
 レイトムース作りを行い、親
 子で楽しい時間を過ごしま
 した。



親子でデコレーションも楽しみました。



「こっこ」は毎週月・木曜日
 10時〜12時に開催していま
 す。各地域の子育てサロンの
 開催状況については、美作市
 社協各地域ステーションにお
 問い合わせください。インス
 タグラムでもご確認いただけ
 ますので、親子で気軽に「こ
 っこ」をご覧ください。

福祉とは「ふだんのくらしのしあわせ」をみんなで作る活動です。

編集・発行 社会福祉法人 美作市社会福祉協議会

〒709-4234 美作市江見280 TEL(0868)75-2622 FAX(0868)75-7081

総合相談
支援センター

〒707-0014 美作市北山390-2
TEL(0868)73-0330 / FAX(0868)72-7702

勝田地域
ステーション

〒707-0113 美作市真加部1616
TEL(0868)75-3601 / FAX(0868)75-3602

大原・東栗倉
地域ステーション

〒707-0412 美作市古町1850-1
TEL(0868)78-0509 / FAX(0868)78-3230

美作地域
ステーション

〒707-0014 美作市北山401
TEL(0868)72-3677 / FAX(0868)72-3969

作東地域
ステーション

〒709-4234 美作市江見280
TEL(0868)75-3780 / FAX(0868)75-7081

英田地域
ステーション

〒701-2604 美作市福本810-2
TEL(0868)74-2488 / FAX(0868)74-3232

社協だよりは、皆様からお寄せいただいた社協会費・寄付金の一部を使って発行しています。

ペダルの踏み間違いによる事故を防止する

アイアクセル

今お乗りの愛車に後付け可能な安全装置。
ペダルを踏み間違えてアクセルペダルを
一定以上強く踏み込んでしまった時に、
車を加速させず、ゆっくりと停止します。

NEW

—安心はそのままに低価格を実現—

アイアクセル
BASIC
AEAAB-No.1

税抜 **99,800円**
(税込 109,780円)

※取付費用は別途かかります。

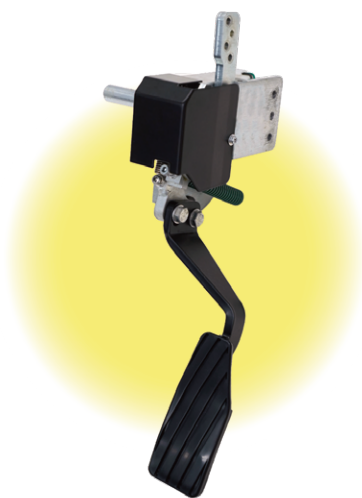

—国土交通省認定モデル—

アイアクセル
AEA-No.3

税抜 **160,000円**
(税込 176,000円)

※取付費用は別途かかります。

補助金をご活用いただけます

美作市の補助金は最大 **10万円**

※本体価格と取付費用の3分の2以内が補助されます。

補助金のご利用には条件がございます。
詳しくは美作市もしくは当社までお問い合わせください。

2023年3月現在の広告であり、商品の仕様・外観・価格は予告なく変更する場合がございます。

お気軽にお問い合わせください

 **英田エンジニアリング**

☎ **0868-74-3877** 岡山県美作市三保原 678
月～金 (祝日を除く) 9:00～17:00

製品の詳細はこちら



アイアクセル HP



アイアクセル PV