



## 東栗倉小学校で 高齢者疑似体験の 「福祉体験学習」 を開催

5月20日(木)、東栗倉小学校5年生を対象に、高齢者疑似体験セットを装着した「福祉体験学習」を行いました。

高齢者疑似体験セットは、目がかすんで見えるゴーグル、腕やひざが曲がりにくいサポーター、おもり等を装着することにより、自分の今の年齢から一挙に80歳程度の高齢者になった状態を、疑似的に体験できます。児童たちは体験装具を装着し、踏み台を上がり下りして時計を見る、定規を使って10cm角の正方形を書く、曲がりにくくした方の手で

帽子をかぶる、財布からお金を出すといった日常生活の動作を体験する中で、高齢者や障害についての理解を深めた様子でした。

体験を終えた児童の感想プリントをご紹介します。

「ぼくは、お年寄りの毎日の感覚をじっさいに知りました。手を曲げようとする、いたいし、足も自由に曲がらないつらさを初めて知りました。目はぼくたちとはちがって、白くぼやけたりします。耳は小さな音や小さな声がぜんぜん聞こえませんでした。そんな不自由な人たちを見かけたら、自分にできることをやりたいと思います。また近所の人にも声をかけてあげたいと思います」

美作市社会福祉協議会は、福祉を知ってもらうきっかけづくりとして、学校やPTA、地域で、様々な福祉体験や世代交流を、関係機関やボランティア等と協働して取り組んでいます。

福祉体験学習に関するお問い合わせは、最寄りの社協各支所へお気軽にご相談ください。

# 平成21年度 事業報告・決算報告

## 事業報告の概要

美作市社会福祉協議会は、平成21年度事業計画に基づき、地域福祉を推進するため、「すべての人々が住み慣れた地域で、安心していきいきとした暮らし」ができるように、重点事業を中心に取り組みました。

今後の地域福祉を進めるうえで特に重要な事業として、地域福祉活動計画の策定に取り組んでいます。21年度は、地域座談会やアンケートで収集した課題やニーズを調査研究し、策定委員会に諮りながら進めました。

その他、地域福祉事業として、勝田地域において岡山県共同募金会の助成を受け、小地域の福祉力を高める体制づくりを行うため、ご近所福祉ネットワーク推進支援事業に取り組んだほか、各支所において子育て支援事業、障害者福祉事業、福祉移送サービス事業等に取り組みました。

市からの受託事業として、配食サービス、地域住民グループ支援事業等の介護予防事業、施設管理事業、放課後児童クラブ事業、ファミリーサポートセンター事業等に取り組みました。

介護保険事業につきましては、昨年と同様に居宅介護支援事業、訪問入浴介護事業、通所介護事業、訪問介護事業をそれぞれ行い、サービスの質の向上に努めてまいりました。

災害復興センター運営事業につきましては、8月9日の豪雨災害から3日後の8月12日に美作水害ボランティアセンターを立ち上げ、8月28日までの17日間に県内外から多くのボランティアの方々の献身的な協力をいただき、被災地の復旧活動を行いました。

## 平成21年度 美作市社会福祉協議会一般会計資金収支計算書総括表

(自) 平成21年4月1日 (至) 平成22年3月31日

(単位:円)

勘定科目		本年度決算額	前年度決算額	増減	
經常活動による収支	収	会費収入	8,031,500	8,027,000	4,500
		寄附金収入	8,161,219	7,520,719	640,500
		經常経費補助金収入	71,444,000	68,610,000	2,834,000
		助成金収入	4,900,000	1,510,000	3,390,000
		受託金収入	90,589,505	88,598,130	1,991,375
		共同募金配分金収入	2,520,000	2,470,000	50,000
		負担金収入	227,000	227,000	0
	入	介護保険収入	188,352,862	190,960,233	△ 2,607,371
		自立支援費等収入	3,919,821	2,992,306	927,515
		利用料収入	22,388,994	21,837,414	551,580
		雑収入	2,508,120	348,722	2,159,398
		受取利息配当金収入	1,783,599	1,909,265	△ 125,666
		經常収入計(1)	404,826,620	395,010,789	9,815,831
		支	人件費支出	252,854,090	246,454,950
事務費支出	4,599,088		3,747,465	851,623	
事業費支出	90,683,744		89,732,597	951,147	
共同募金配分金事業費	2,514,551		2,453,363	61,188	
助成金支出	18,757,500		18,225,100	532,400	
負担金支出	931,200		2,128,895	△ 1,197,695	
返還金支出	0		166,985	△ 166,985	
經常支出計(2)	370,340,173	362,909,355	7,430,818		
經常活動資金収支差額(3)=(1)-(2)		34,486,447	32,101,434	2,385,013	
施設整備等収支	収入	施設整備等寄附金収入	2,031,000	0	2,031,000
		施設整備等収入計(4)	2,031,000	0	2,031,000
	支出	固定資産取得支出	6,866,210	7,740,391	△ 874,181
		施設整備等支出計(5)	6,866,210	7,740,391	△ 874,181
施設整備等資金収支差額(6)=(4)-(5)		△ 4,835,210	△ 7,740,391	2,905,181	
財務活動収支	収入		0	0	0
		財務収入計(7)	0	0	0
	支出	積立預金積立支出	6,617,035	18,478,719	△ 11,861,684
		その他支出	10,635,730	10,070,088	565,642
		財務支出計(8)	17,252,765	28,548,807	△ 11,296,042
財務活動資金収支差額(9)=(7)-(8)		△ 17,252,765	△ 28,548,807	11,296,042	
予備費(10)		0	0	0	
当期資金収支差額合計(11)=(3)+(6)+(9)-(10)		12,398,472	△ 4,187,764	16,586,236	
前期末支払資金残高(12)		38,443,417	42,631,181	△ 4,187,764	
当期末支払資金残高(11)+(12)		50,841,889	38,443,417	12,398,472	

## 平成22年度 社協会員募集と会費納入のお願い

美作市社会福祉協議会の事業にかかる経費は、市や県からの補助金や受託金のほか、自主財源として市民の皆様からお寄せいただいた会費によってまかなわれています。社会福祉協議会の会員制度は、社協の事業に賛同し、その活動を資金的に支援していただくことにより、地域福祉を推進する一員となっていただくことを目的としています。

会員の皆様から寄せられた会費は、広報誌「社協だより」の制作費や市内ボランティア活動の支援に充当させていただいている他、地域福祉活動を支えるための貴重な財源として、各地区社協に翌年度配分しています。

社会福祉協議会では、**年間を通じて**会員を募集していますが、7月1日～8月31日は、『強化月間』として位置づけております。本年度も社協会員制度の趣旨を一人でも多くの方にご理解いただき、ご協力よろしくお願いたします。

会員会費は3種類あります			
	年額（1口）	主な対象	主な内容
普通会員	1,000円	市民	毎年、組合等を通じて戸別に会員加入をお願いしています。
賛助会員	3,000円	市民	社協の事業に、ご賛同いただける個人の方々に、ご協力をお願いしています。
特別会員	5,000円	市内企業・法人等	社協の事業に、ご理解ご賛同いただける企業や法人等に、ご協力をお願いしています。

### 丸紅基金の助成金を受け 乗用芝刈機を購入しました。



美作市社会福祉協議会では、このたび丸紅基金社会福祉助成金を受け、乗用芝刈機を購入させていただきました。

この乗用芝刈機は、美作支所多目的グラウンドの芝生管理のために有効に活用させていただきます。紙面を通じ、お礼申し上げます。

# 支所だより

## 勝田支所

### 子育てサロン『ちびゆりクラブ』



子育てサロン『ちびゆりクラブ』は、月2回、午前10時から美作市高齢者福祉センターやまゆり苑で開催しています。

5月26日(水)は、さつま芋の苗植えをしました。今年は秋の焼き芋会に向け、苗植えから成長するまでを見てみよう、雨降り後の足もとの悪い中、親子で土づくり、谷上げ、苗植えを慣れない手つきで体験し、土に触れてみたり、虫を追いかけたり、思い思いに楽しんでいました。

『ちびゆりクラブ』は親子で一緒に遊んだり、お友達と遊んだり、

お母さんやおうちの人は交流や情報交換をしたりと、自由に子供を遊ばせることのできる場所です。また、子育て支援相談員がいるので子育てについての質問や相談もできます。これから、料理教室やプール、消防体験なども計画していますので住んでいる地区に関係なく、ぜひ一度遊びに来てください。

詳しくは、勝田支所(電話777-2900)までお問い合わせください。



## 大原支所

バンクーバー冬季パラリンピック金メダリスト  
新田佳浩選手がデイサービスセンター  
大原事業所に来所!

4月9日(金)、デイ

サービスセンター大原事業所に、バンクーバー冬季パラリンピッククロスカントリースキー競技で日本人男子初となる2個の金メダルを獲得された西栗倉村出身の新田佳浩選手が慰問に来られました。

利用者の皆さんは初めて目にする金メダルに感激され、ずっしりと重い金メダルが新田選手のこれまでの大変な努力を物語っているように感じておられました。



「今度はソチの大会で頑張ります。皆さんも元気で長生きをしてください」とあたたかい言葉と握手をいただき、元氣と希望にあふれたひとときを過ごされました。

# 東栗倉支所 ひとり暮らしの会と 東栗倉小学生の交流会

5月14日(金)、東栗倉小学校の学童農園で、同校1・2年生の児童とひとり暮らしの会の高齢者が3班に分かれて、さつま芋の苗植えを行いました。

児童たちは、おじいちゃん、おばあちゃんから苗の植え方を教わって、慣れない手つきで植えていきました。

この交流会は毎年行っており、2年生の児童は顔馴染みのおばあちゃんと話をしたり、手をつないで畑に入っていました。

秋には収穫した芋をみんなで料理して『さつま芋パーティー』を計画しています。

大きなお芋ができるよう、楽しみにして秋まで待ちたいと思います。

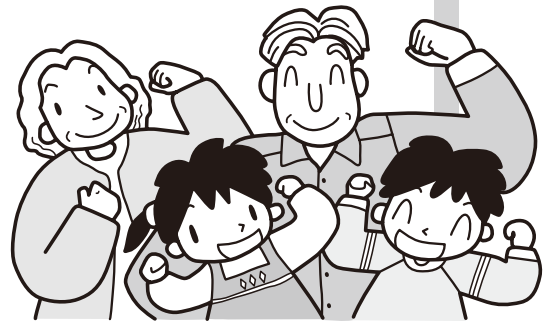

# 美作支所 老人クラブ連合会美作支部

5月19日(水)、世代交流多目的ホールにおいて、老人クラブ連合会美作支部の総会が開催されました。

当日は、美作地域内37クラブの会長・女性リーダーが出席され、平成22年度事業等について協議されました。

また、役員改選により、次の方々が承認されました。(敬称略)

〔支部長〕

菊地 章男

〔副支部長〕

東内 昇

古川 雅朗

〔副支部長(女性部部长)〕

前田 敏子

〔監事〕

浅野 健二

浜田 大生

なお、美作支部長の菊地章男さんは、このたびの美作市老人クラブ連合会の役員改選で、会長に就任されました。



# 作東支所

子育てサロン「ぽんぽこ」で、  
さつまいもの苗植えを行いました。



員さんが準備してくださったお昼をご馳走になりました。秋には自分たちで植えたさつまいも掘りが予定されています。いつも子育てサロンにご協力いただいております。愛育・栄養委員さんには、紙面を通じてお礼申し上げます。作東地域には他にも2つの子育てサロンがあります。

子育てサロンは、誰でも気軽に参加でき、子供はもちろんお母さんたちの仲間づくりの場にもなっていますので、ぜひ一度遊びに来てください。子育てサロンについてお問い合わせは美作市社会福祉協議会作東支所までお願いします。



○作東地域の子育てサロン

子育てサロン名	開催場所	日時
ぱれっと	作東保健センター集団検診室	毎月第2・4金曜日午前10時～
ぱれっとよしの出張所	旧吉野幼稚園	毎月第3土曜日午前10時～
ぽんぽこ	福山生活改善センター	毎月第3金曜日午前10時～

# 英田支所

英田小学校で  
交通安全教室開催

4月13日(火)、英田地域では、「春の交通安全県民運動」の一環として、英田小学校で交通安全教室が開催されました。

市老連英田支部役員と英田小学校生徒が、美作警察署により交差点での正しい横断の仕方などの指導を受けました。

当初は校庭で実施される予定でしたが、夜来の雨で校庭が使用できず、急遽、体育館での受講となりました。

普段見落とししがちなルールやマナーを再確認し、参加者全員で交通事故の被害者にも加害者にもならないことを約束して散会となりました。

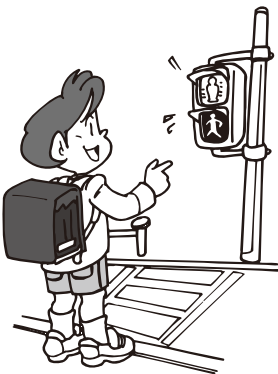

安心を支えます

## ボランティア活動保険

日本国内でのボランティア活動中のケガや賠償事故を補償!

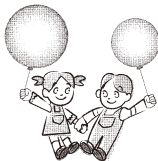

**特長**

- 活動場所と自宅との往復途上の事故も補償
- 熱中症(日射病・熱射病)による障害も補償
- ボランティア自身の食中毒や特定感染症も補償
- 地震等天災によるケガも補償(天災タイプ加入の場合)

年間保険料 | Aプラン...280円 Bプラン...420円 天災タイプもあります。

**ボランティア行事用保険**

地域福祉活動の一環として行うボランティアに関する行事におけるケガや賠償事故を補償!

**福祉サービス総合補償**

ヘルパー・ケアマネジャー等の活動中のケガや賠償事故を補償!

**送迎サービス補償**

送迎・移送サービス中の自動車事故等によるケガを補償!

お申し込み、ご照会、あなたの地域の社会福祉協議会へ

社会福祉法人 全国社会福祉協議会

この保険は、全国社会福祉協議会が保険会社と一括して契約を行う団体契約です。

取扱代理店

株式会社 福祉保険サービス

〒100-0013 東京都千代田区霞が関3丁目3番2号 新霞が関ビル17F

TEL:03(3581)4667 FAX:03(3581)4763

http://www.fukushihoken.co.jp

(引受幹事保険会社)日本興亜損害保険株式会社

# 第8回 地域福祉活動計画 策定委員会開催

5月21日(金)、第8回美作市社会福祉協議会地域福祉活動計画策定委員会を開催しました。今回の策定委員会では、基本理念の制定と住民の声に対する活動目標と具体的な取り組みを文章化したものについて協議が行われました。基本理念と活動目標は次のとおり決定し、計画実現に向けた一歩、計画の目指す方向が定まりました。

## 基本理念

「みんなで支え みんなで築く 福祉のまち美作」

## 活動目標

1. 支えあえる地域づくり
2. 人材育成
3. みんなが集まる場所づくり
4. 子育て支援
5. 障がい者・児の理解と支援
6. 当事者団体組織活動の強化
7. 高齢者の外出支援
8. 災害に対する意識づけ
9. 住民の自主活動に繋がる情報の伝達
10. 行政との連携と働きかけ



「美作市地域福祉活動計画」の素案完成後は、市民の皆様からのご意見をいただき、よりよい計画を策定するために、意見公募（パブリック・コメント）を行います。素案は、社協ホームページへの掲載と社協本所及び各支所への設置、また地域部会や市民の方々からの意見聴取も行ってまいりますので、皆様のご協力をお願いいたします。

# あなたの子育てを応援します!!

## 美作市ファミリー・サポート・センター会員募集中!!

ファミリー・サポート・センターは、仕事や家事の都合で子育てを手伝ってほしい方と子育てのお手伝いができる方が会員登録し、子育てをサポートする組織です。ファミリー・サポート・センターでよく使われている利用内容は次のとおりです。

- ① 保育施設や放課後児童クラブへの送迎や預かり
- ② 習い事や塾への送迎
- ③ 保護者等の病気やその他急用の場合の援助

この他にも育児のお手伝いやリフレッシュなど、細かなサポートをしています。

最近、当センターには、「今すぐ必要はないけれど、困ったときは助けてほしい」という方が登録にいられています。

関心のある方は左記まで連絡をください。

### ファミリー・サポート・センター 子育てサポーター 養成セミナーのお知らせ

日時 7月9日(金) 10:00~12:00  
 場所 世代交流多目的ホール (美作市北山)  
 内容 救急法 (乳幼児の救急救命及びけがの応急処置)  
 講師 美作市消防本部  
 お問い合わせ・申し込み先  
 美作市ファミリー・サポート・センター  
 (美作市北山401 美作市社会福祉協議会美作支所)  
 TEL.0868-72-3961

# ふれあい・いきいき サロンを始めませんか？

美作市社会福祉協議会では、高齢者が健康で毎日を豊かにいきいきと暮らすことを目指し、地域が共に支え合うことができる「ふれあい・いきいきサロン」を推進しています。

## 1 サロンの開設準備から運営まで

サロン活動には、色々な成り立ち、運営方法があり、ひとつの決まった形があるわけではありません。集まった人達の好みで活動内容を決めてみましょう。

## 1 地域の状況を 知りましょう！



## 2 中心メンバーを 集めましょう！

ひとりで始めるのは大変です。担い手の中心となる人を募りましょう。

地域の各種団体等に協力の呼びかけを！



## 7 定期的な開催へ！

実際に開催していく中で、より良い進め方や運営のルール等を検討していきましょう。



社会福祉協議会では随時、サロンに関するご相談を受け付けています。また、サロンへのレクリエーション用品の貸出等をするなど支援もしています。

## 3 活動の基本方針 を決めましょう！

開始するサロンのイメージや基本方針を話し合しましょう。

### 基本方針

- ①参加者の範囲は？
- ②開催日時は？
- ③参加者数は？
- ④活動内容（プログラム、食事の有無）は？
- ⑤役割分担は？
- ⑥安全確保は？
- ⑦プライバシー保護は？



## 4 会場を 決めましょう！

歩いて来られる範囲が基本です。

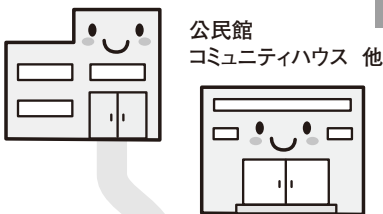

## 5 参加を呼びかけ ましょう！



## 6 サロンを 開催しましょう！



サロンについては、お気軽に美作市社会福祉協議会各支所までお問い合わせください。





## 社協イチ押し！ レクリエーション用品紹介コーナー

### その2 回想かるた

美作市社会福祉協議会では、“ふれあい・いきいきサロン”の活動支援のためにレクリエーション用品の無料貸出を行っています。今回は「回想かるた」をご紹介します。



回想かるたは、高齢者にとって懐かしい暮らしを思い出すような昭和の生活用品の写真を使用して作られたかるたです。

昔の思い出を共有しながら楽しくおしゃべりをし、脳を刺激することは認知症予防に効果があるといわれています。昔のことを思い出すということは、誰でも取り組みやすく、苦労したことや楽しかったことなど、昔の思い出話に会話が弾みます。ただし、話が盛り上がりすぎて、かるたがなかなか進まないこともしばしばありますが…。

また、子供たちと一緒に取り組んでも、楽しく昔の生活の勉強ができるという好評です。

※詳しくは、美作市社会福祉協議会本所(電話75-2622)までお問い合わせください。

## 新理事・評議員紹介

美作市社会福祉協議会では、去る5月27日(木)に理事・評議員会を開催し、新たに次の方が理事・評議員に就任されました。(敬称略)

- |            |                                  |
|------------|----------------------------------|
| <b>理事</b>  | 橋本 博光 (美作地域社協の代表者：美作市平福)         |
| <b>評議員</b> | 上田 義雄 (東粟倉地域社協の代表者：美作市中谷)        |
|            | 小林 範子 (作東地域ボランティア活動団体の代表者：美作市宮原) |
|            | 菊地 章男 (老人クラブ連合会の代表者：美作市北山)       |
|            | 岸本 彰治 (青少年健全育成団体の代表者：美作市福本)      |

## お知らせ

### 2010夏のボランティア体験事業について

今年も勝英市町村社協連絡会(美作市・勝央町・奈義町・西粟倉村社協)主催による「2010夏のボランティア体験事業」を7月から8月末にかけて行います。

夏のボランティア体験事業は、ボランティアの活動体験を通じて、社会福祉についての理解を深めると共に、様々な出会いの中から新しい発見や「ともに生きていく」視点について考える機会を提供することを目的に開催しています。今年も多数の参加をお待ちしています。

**応募期間：**6月25日(金)まで **活動期間：**7月中旬～8月末

**対象：**ボランティア活動に関心があり、自分の意思で参加を希望する中学生以上の方

**活動先：**勝英管内の福祉施設、病院、幼稚園・保育園、その他地域のボランティア活動

**参加費：**500円

**事前研修会・活動調整会議：**7月4日(日) 13:30～15:30 勝央文化ホール

**事後研修会：**8月28日(土) 13:30～15:30 勝央町総合保健福祉センター

**応募方法：**募集要項より、活動希望先を選択し、所定の申込用紙に必要事項を記入の上、参加費をそえて、中・高校生は各学校へ、一般の方は社会福祉協議会各支所へお申し込みください。

詳しくは、美作市社会福祉協議会各支所までお問い合わせください。

# 研修会開催や県ボラ交流会参加を決定

## ～美作市ボランティア連絡協議会総会・研修会～

5月25日(火)、かつた市民センターに於いて、美作市ボランティア連絡協議会（27グループ・649名）総会及び研修会が開催されました。

当日は、平成21年度事業報告・決算報告及び平成22年度事業計画・予算（案）について協議され、研修会の参加や岡山県ボランティアグループ連絡協議会交流会参加等について承認された後、阪神・淡路大震災のドキュメンタリー映画を鑑賞しました。

また、本年度は役員改選の年度にあたり、以下の役員が承認されました。（敬称略）

### 〈会長〉

佐藤 順子（美作地域）

### 〈副会長〉

新免美紀恵（勝田地域）

丸本 育子（英田地域）

### 〈会計〉

春名 恒昭（東粟倉地域）

### 〈監査〉

新免 増枝（大原地域）

小林 範子（作東地域）



## 美作市の

# ボランティアグループ 紹介コーナー 東粟倉ボランティアグループ連絡協議会

代表 春名 恒昭

結成から13年目を迎えた東粟倉ボランティアグループ連絡協議会は、現在34名の会員が、地域の福祉向上に資することを目的に、様々なボランティア活動に取り組んでいます。

月例行事で、毎月第2金曜日の朝、東粟倉地域内のアルミ缶回収を行っています。毎回15人位の会員が各地区から回収したアルミ缶を、社協東粟倉支所に持ち寄り、ナイロン袋に袋詰めしています。織物業を経営されている方から提供いただいた、高さ2メートル位のナイロン袋は10袋以上になることもあり、袋詰め作業をしながら和やかに、笑顔でお互いが元気づけあつての活動になっています。

その他、近隣の施設慰問やクリン作戦等も実施しており、いろいろな場でふれあい、つながりを持ち、お互いに学び合えるボランティア活動を、これからも続けていきたいと思っています。



# シルバー人材センターだより

## 平成22年度 第二回通常総会が盛会裡に終わる

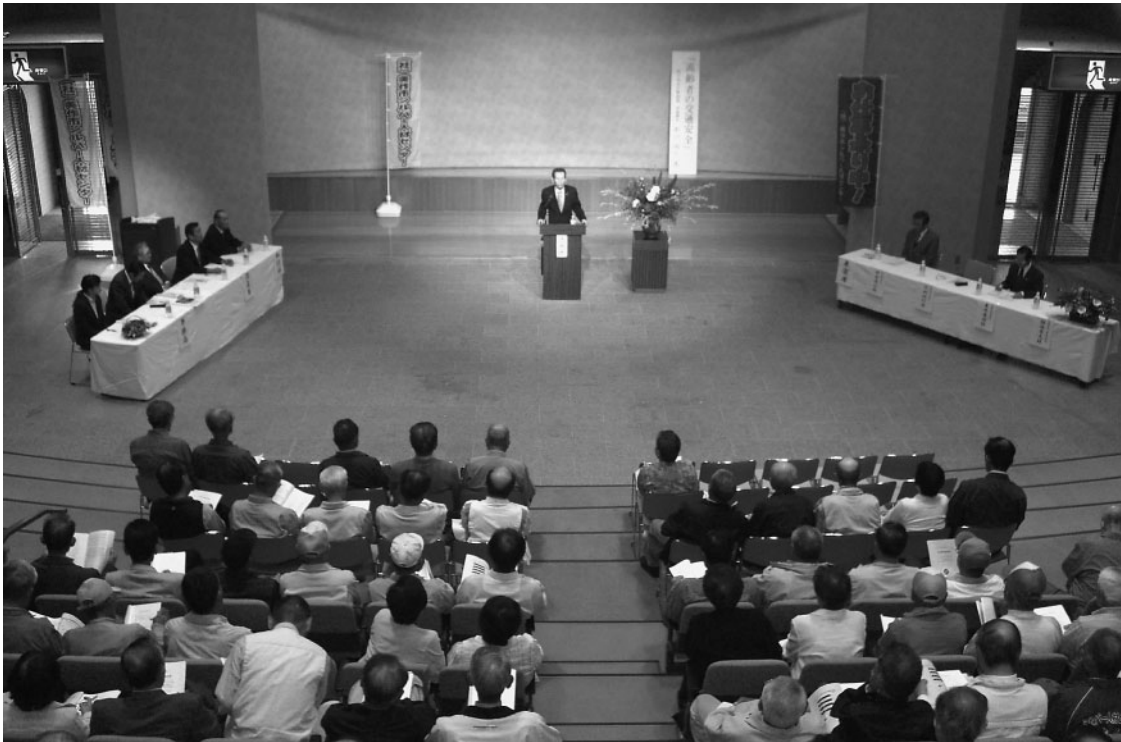

先月5月27日(木)、作東バレンタインホールを会場に、美作市シルバー人材センターの通常総会を、多数の来賓を迎え、盛会に開催しました。

中谷理事長の挨拶に続き、来賓の祝辞をいただいた後、議案審議に入り、平成21年度事業報告・同収支決算報告、平成22年度事業計

画案・同収支予算案、役員改選等の提案した4号議案の全てが賛成多数で可決されました。

法人組織後3年目を迎え、役員任期満了に伴う理事14名・監事2名が改選され、新しく理事長に藤原進氏、副理事長に和田義且氏、後藤禎之氏がそれぞれ選ばれました。

議事終了後、交通安全教室にはいり「高齢者の交通安全」と題して、美作警察署の影山交通課長から講演をいただきました。

岡山県下・美作署管内の交通事故の実態と事故の原因・今後の課題、事故を起こさないために等々の話に、会員は身近な問題として熱心に受講しました。

講演会を最終にして、和田副理事長から総会全行事の閉会を告げ、全会員が一丸となり「今日から、また1年間を無事故で明るく元気で地域へ貢献しよう」と誓い合い、散会となりました。

# 多額のご芳志

多額のご芳志をお寄せいただき  
誠にありがとうございました。



## 香典返し

(敬称略)

長谷内 馬形 修様  
(亡) ひでよ  
楮 皆木はるよ様  
(亡) 敏夫  
真殿 皆木 勇樹様  
(亡) 美夫  
真殿 皆木 吉博様  
(亡) 綾子  
東谷上 長畑 正日様  
(亡) 三恵  
中町 春名 修次様  
(亡) 賢治  
川上 中尾 徳長様  
(亡) いまゑ  
川上 小淵 彰様  
(亡) 貞枝  
川上 小松 勝様  
(亡) 富男  
川上 野村 年春様  
(亡) 静子  
川戸 芳野 都子様  
(亡) 兼男  
栗野 結城 義正様  
(亡) 弘志

後山 竹下美代子様  
(亡) 澄恵  
後山 竹下 旭良様  
(亡) きくよ  
後山 西浦 大道様  
(亡) くら代  
中谷 中原 清高様  
(亡) 徐生  
中尾 網澤 美夫様  
(亡) 登美江  
明見 小林 孝富様  
(亡) 富子  
入田 可児 博様  
(亡) 篤  
北山 栗井 澄子様  
(亡) 清一  
平福 橋本 光男様  
(亡) 浪恵  
三倉田 平田 克哉様  
(亡) 杏子  
湯郷 柏木 種子様  
(亡) 三郎  
栗井中 安東 真一様  
(亡) 糺  
栗井中 稲尾てる子様  
(亡) 康男

五名 小林 農様  
(亡) 壽美子  
小ノ谷 江見 文男様  
(亡) 治郎  
岩辺 石川 敏様  
(亡) とくよ  
大聖寺 坂根 明様  
(亡) 勇  
土居 欽先 晴之様  
(亡) 千枝子  
土居 欽先 康男様  
(亡) 内海高子  
土居 松尾 要様  
(亡) 房子  
土居 寺本ますみ様  
(亡) 古畑美保子  
土居 大谷眞由美様  
(亡) 雪江  
白水 野谷 和巳様  
(亡) 壽  
鈴家 山名 亀一様  
(亡) 末子  
尾谷 本同 貞則様  
(亡) 菊江  
真神 丸山多喜男様  
(亡) 勝子  
奥 長畑 精様  
(亡) みつ子  
奥 赤堀 成文様  
(亡) 節子  
北 青山 正司様  
(亡) 吉六  
中川 橋本 公男様  
(亡) 菅代

## 見舞い返し

## 一般寄付

中川 藤原 功様  
(亡) 實  
中川 丸尾 正博様  
(亡) 岩雄  
奈義町 小童谷孝忠様  
(亡) 水嶋昌子  
美咲町 国司 公子様  
(亡) 入江四郎  
玉野市 各務 邦明様  
(亡) 進  
たつの市 岡田 忠司様  
(亡) 益夫  
加古川市 前田 和広様  
(亡) 井上久男  
西宮市 加藤 康之様  
(亡) 豊野  
東大阪市 皆木不二男様  
(亡) 菊江  
立川市 山本 典明様  
(亡) 好子  
余野 水島 弘子様  
真加部 宮元 玉代様  
真加部 宮元幸四郎様  
大町 西岡 信正様  
東谷上 駿口 直人様  
東谷下 富阪多恵子様  
中谷 西峪多大雄様  
小ノ谷 鈴木 春江様  
美作市傷痍軍人会・  
同妻の会大原支部 様

### 編集・発行 社会福祉法人 美作市社会福祉協議会

#### 本所・作東支所

〒709-4234 美作市江見280  
TEL (0868) 75-2622 FAX (0868) 75-7081

#### 大原支所

〒707-0412 美作市古町1850-1  
TEL (0868) 78-0509 FAX (0868) 78-3230

#### 美作支所

〒707-0014 美作市北山401  
TEL (0868) 72-3677 FAX (0868) 72-3969

#### 勝田支所

〒707-0201 美作市梶並70  
TEL (0868) 77-2900 FAX (0868) 77-2933

#### 東粟倉支所

〒707-0403 美作市東青野844-1  
TEL (0868) 78-2800 FAX (0868) 78-2946

#### 英田支所

〒701-2604 美作市福本806-1  
TEL (0868) 74-2488 FAX (0868) 74-3232