

はい!

みんなで支え みんなで築く
福祉のまち美作

NO.
52

社協です!

平成24年11月号

平成24年(2012年)10月20日
〒709-4234 美作市江見280
TEL.0868-75-2622
FAX.0868-75-7081

社会福祉法人 美作市社会福祉協議会



囲碁ボールに熱中!!
「やった、うめえぞ」の歓声が響く



◀長寿を願い弁当づくり

9月11日(火)、神田地区(英田地域)のコミュニティハウスで、神田あすなろ会々員による地区敬老会が行われました。当日は、75歳以上の28名の方々が食事会をして楽しまれました。また、会場に來られていない方々にはお弁当を配って喜んでいただきました。

神田あすなろ会は、平成18年に発足し、高齢者のひきこもり予防や生きがい作りに頑張つて活動されています。6月に社会福祉協議会の囲碁ボールを借りて楽しめたところ、会員の皆さんが熱中してしまい、地区で囲碁ボールを購入されました。夏休みには小学生を相手にシルバーパーワーが炸裂しました。「ここを狙え」「あーや、おえんがあ」と大きな声援で毎週楽しんでおられます。

料理教室もボランティアが中心となって作っておられます。コミュニティハウスがせまく感じるほど、毎回多くの参加者があり、みんなでおしゃべりしながら体を動かした後の食事はおいしいと好評のことです。

地区社協事業専門委員会でサロンの定義や 地区社協メニュー事業を決定 平成25年度から実施

地区社協事業専門委員会(船曳隆司委員長)は、市社協が提案した「サロンの定義」等を受け、各地域で関係者との協議を踏まえ、9月20日(木)、第2回専門委員会を開催しました。委員会では、サロンや地区社協活動の運営について市社協からの提案を原案どおり決定し、更にその補完事業として新たに3つのメニュー事業やサロン活動助成金事業についても実施することを決定しました。

各地域の協議では、食材費等の助成で65歳未満の参加者やボランティアへの扱い、世代交流事業の継続等について課題や要望がありました。

このような課題や要望に対し、専門委員会と事務局が協議した結果、その補完事業として「地区社協活動促進メニュー事業」を新設し、また、「サロン活動助成金事業」を改正して、平成25年度から実施することとなりました。なお、従来の自治会の行事や三世代交流事業は食材費及び助成金の対象となりません。これらの定義や事業は次のとおりです。

◆サロンの定義

- ①サロン活動は、主に高齢者を対象とした福祉的な活動を行う集いで原則として大字または小字などに1カ所設置されている集会所やコミュニティハウス等の屋内において、5人以上で行う活動です。
- ②「趣味の会」や「介護予防体操」のグループは、既存の「ふれあい・いきいきサロン」に働きかけて、一緒に活動ができるよう市社協が支援・指導します。「趣味の会」や「介護予防体操」のグループしかない地区は、そのグループをサロンと見なし、「ふれあい・いきいきサロン」に移行できるよう市社協が支援・指導します。
- ③市社協がサロンに助成する食材費と活動助成金の対象者は、65歳以上の登録者とします。
- ④4月1日を基準日として毎年住民グループ登録申請書にサロン活動参加者名簿の提出をしていただきます。

◆地区社協活動促進メニュー事業

1. 「元気はつらつ高齢者ミニデイ事業」
従来の「高齢者ミニデイ事業」に、地区社協主催のスポーツ大会やミニ敬老会も当該事業に加え、会場の提供・送迎バスの配車・運転手、体操指導員等の人的派遣を行います。(1地区社協 年間6回限り)
2. 私が先生 地域文化伝承事業
地区社協が小中学校と協働し、地域の文化伝承(田植え・稲刈り・しめ縄づくり・昔遊び等)を通じて世代間交流を図る活動を、年3回以上実施する地区社協に対して、年間3万円を上限に助成を行います。
3. 「サロン」の新規立ち上げ推進事業
サロンが設置できていない地区に、地区社協がサロンを立ち上げる取り組みに対して年間3万円を上限に助成を行います。(助成期間は1年限り)

◆サロン活動助成金

年間6回以上開催するサロンに対し、登録人数に応じた定額制でサロン運営活動の助成を行います。	サロン登録人数	年間助成金
	10人以下	5,000円
	30人以下	10,000円
	60人以下	15,000円
	61人以上	20,000円



第2回専門委員会で事業を決定

支所だより

美作支所

美作市老人クラブ連合会美作支部 グラウンドゴルフ交流会

9月27日(木)、美作野球場において、美作市老人クラブ連合会美作支部グラウンドゴルフ交流会が開催されました。

このグラウンドゴルフ交流会は、10月に予定されている第3回美作市老人クラブ連合会グラウンドゴルフ大会の予選を兼ねており、総勢70名の方が各地区から参加されました。

秋晴れの下、和気藹々と楽しく交流しながらも、上位20名に与えられる大会への出場権を賭けて熱い試合が繰り広げられました。



グラウンドゴルフ交流会開会式

作東支所

「子供からお年寄りまでが一つの家族として」 ～統合ケアの取り組みをボランティアが視察～

9月25日(火)、作東福祉ボランティアの会土居支部(栗林つる子支部長)が、赤磐市のNPO法人元気交流クラブ「たけのこの家」で視察研修を行いました。

「たけのこの家」は高齢者と親子(幼稚園入園前の子供とそのお母さん)のデイサービス事業を行っており、子供、母親、高齢者、地域のボランティアが世代間交流を図る「統合ケア」を実践しているところです。

「たけのこの家」がある赤磐市桜ヶ丘東地区は、人口1万6千人のニュータウンで、地域とのつながりがほとんどない方が多い地域です。「ここに来れば、お年寄りの方たちから子育てのアドバイスがもらえる」と、子育てに悩む若い母親たちの気持ちに寄り添うところとして、「たけのこの家」は地域で大きな役割を担っています。先進的な取り組みを視察することで、大きな収穫を得ることができた1日となりました。



みんなに見守られ・・・「元気に育てね!」



説明を真剣に聞くボランティアのみなさん

英田支所

子育てサロン「つくしんぼ」開催 ストップ!! 子供の誤飲事故

9月21日(金)、英田生涯学習センターで「子育てサロンつくしんぼ」が開催されました。当日は、市消防署職員を講師に子供の救急法について学習しました。幼児の誤飲などの事故が起きた時は、そばにいる人ができる救護を行うことで子供の命が守れることや、人形を使用しての心臓マッサージでは、若いお母さん方は真剣な表情で実習に取り組んでいました。子供たちは、ボランティアの愛育委員の方々に予守りをしてもらい、お母さん方は、救急法について学びました。研修の後、お母さんや子供たちは、栄養委員の方々の「手作りのおやつ」を食べながら楽しい1日を過ごしました。「子育てサロンつくしんぼ」は、毎月第1と第3金曜日に開催していますので、子育て中のお母さん方の参加をお待ちしています。



消防職員から誤飲対処法の説明



人形を使って熱心の実習するお母さん方

社協だより 広告募集のご案内

美作市社会福祉協議会では、広報紙の紙面に民間企業等の有料広告を掲載し、広報紙の発行の財源確保に努めています。社協では、以下の内容で広告を募集しています。皆様のご協力をお願いいたします。

【募集内容】

広報紙の仕様	種類	社協だより「はい!社協です!」
	規格	A4版、2色刷り、8ページ
	発行部数	13,500部
	発行形態	毎月20日発行
募集期間	掲載希望月の前月20日まで	
掲載枠数	4枠以内(1企業2枠まで)	
掲載料	1枠 1月10,000円 2枠 1月20,000円 (ただし、社協会費特別会員10%減額)	
広告規格	1枠 74mm×87mm	2枠 74mm×174mm
掲載場所	表紙・裏表紙以外の下段	

- 【申込】
1. 掲載希望月の前月20日までに美作市社会福祉協議会各支所に備え付けの申請書に必要事項を記入の上、広告原稿がすでにある場合は広告原稿(データ)を、また、広告原稿がない場合には、広告イメージを記載したもの及びその内容を説明したものを添えてお申し込みください。
 2. 審査後、広告掲載の可否について通知を送付します。掲載決定通知が届いた方は、指定の期日までに掲載料を納入してください。期日までに納入がない場合は掲載できませんのでご注意ください。

〈お問い合わせ先〉 美作市社会福祉協議会 総務課まで ☎0868-75-2622

「わたしの生き方ノート」を書きませんか。 ～エンディングノートの紹介～

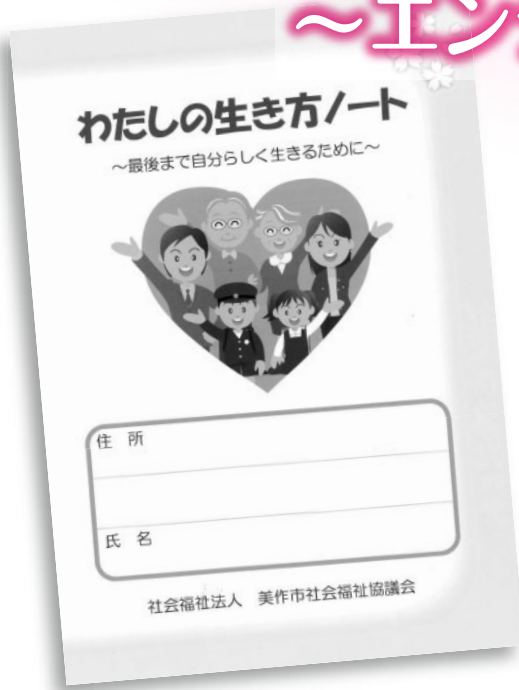

「わたしの生き方ノート」とは、あなたの人生を振り返って、最期を迎える時まで自分で決め、こうしてほしいという希望や伝えておきたいことを記入しておき、大切な人にあなたの気持ちを届けるノートのことです。

言いたいけれど言えないこと、伝えておきたいことや大切なことを、自分の人生を振り返りつつ書き込んでいくことは、あなたの生き方の記録にもなります。

遺言書と違って法的な拘束力はありませんが、本人の遺志を明確に伝えるという点で効力を発揮します。

社会福祉協議会では「わたしの生き方ノート」を希望者の方へ実費でお分けしています。

価 格	1冊 200円 (税込)	大 き さ	A4版 10ページ
内 容	<ul style="list-style-type: none"> ●わたしと家族のこと (氏名・生年月日・両親・兄弟姉妹・配偶者・こどものことなど) ●わたしが信頼する人たち ●わたしの生き方 (卒業した学校・仕事・食べ物・大切にしていること・心に残る思い出など) ●生前のわたしの希望 (医療・介護・財産など) ●死後の希望 (葬儀・財産など) ●感謝のメッセージ (家族・親族・友人・知人へ) ●思い出のアルバム他 		
購入方法	美作市社会福祉協議会各支所で取り扱っていますのでお問い合わせください。		

<p>●一品料理 300円より</p> <p>●板さんおまかせ料理 2,000円より (要予約)</p> <p>ご予約・ご要望など、ご相談に応じますのでお気軽にお申し付けください。</p> <p>リバーサイド湯郷すぐ隣 一品料理 『里』 TEL (0868) 72-2222 72-0032 (リバーサイド湯郷)</p>	<p>カット(顔そり・シャンプー) 大人 2,300円 65歳以上(シルバー割引) 2,000円 ファミリー割引は2名で300円、3名で500円を総額から割引させていただきます。</p> <p>施設・自宅(ご来店困難なご老人等対象)訪問いたします。また、交通不便な地域の方等の送迎サービス(2名様以上ご利用の場合割引有)もいたします。</p> <p>お問い合わせ ☎0868-72-9800 ご予約(フリーダイヤル) ☎0800-200-9811</p> <p>サロンペペ 美作市明見137番地 (docomo前)</p>
--	--

むぎの会作業所 利用者募集のおしらせ

むぎの会作業所は、市内在住の身体障がい、知的障がい及び精神障がいをお持ちの方を対象に、作業を通じて生活のリズムを作り、対人関係の改善や社会に適應する力を養うことを目的として「美作世交代交流多目的ホール」内（美作市北山）に開設しています。

作業内容はフルーツキャップの梱包作成作業、牛乳パックのリサイクルハガキ作り、『みまさか特産館』で利用する包装用新聞紙の作成作業などで、指導員2名体制で行っています。

作業日は、週4回（火・水・木・金）の午後1時30分～午後4時までとなっています。また、自分で通所することが困難な利用者を対象に送迎を行っています。体験利用もできますので、左記までお気軽にお問い合わせください。

美作市社会福祉協議会 美作支所

☎72-3677



牛乳パックで作ったハガキなど

納品前のフルーツキャップ

福本地区社協 「福祉ネットワークづくり 事業」に取り組み

9月3日(月)、小原公会堂に福祉関係に携わる地区役員や民生・児童、愛育、栄養委員らが出席し、福本地区社協（小谷一夫会長）が開催されました。

市社協からは、平成24年度重点事業として取り組んでいる「福祉ネットワークづくり事業」、包括支援センター・英田ステーションからは、「みんなで支える高齢者福祉」の話がありました。

市社協の「福祉ネットワークづくり事業」は地区社協の組織強化・充実を目標に掲げ、地区の福祉関係者が連携して福祉課題を解決するため、「向こう三軒両隣」の思いで地域の絆を強め「支えたり支えられたりする」仕組をつくらうとするものです。



話に耳を傾ける地区役員の皆さん

車のことなら何でもおまかせ下さい!

各種自動車販売・車検・板金塗装

中国運輸局長認証工場

サカイ自動車

〒707-0413 美作市中町140-3

TEL(0868) 78-3687

FAX(0868) 78-0061

サラダ館のお歳暮

早期予約がゼッタイお得!

全国宅配無料で最大33%OFF

本日より12月2日(日)まで

サラダ館 美作店

☎0868-72-4435



FAX.0868-72-4452

〒707-0004 美作市入田206-1

営業時間/AM10:00~PM6:00

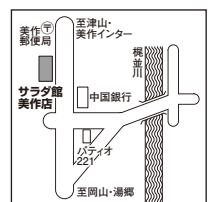

多額のご芳志

多額のご芳志をお寄せいただき
誠にありがとうございました。

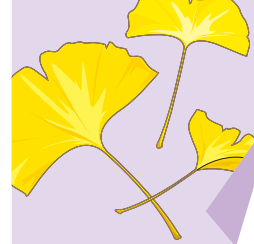

平成24年8月21日から
平成24年9月20日 受付分

香典返し

(敬称略)

真加部 福田 暉子 様
(亡) 千鶴子 様
真加部 坂元 孝道 様
(亡) 森元ナミエ 様
長谷内 絹田 俊市 様
(亡) 喜久一 様
東谷上 岡田 薫 様
(亡) 正吉 様
江ノ原 安東 正富 様
(亡) 政勝 様
江ノ原 月田 桂一 様
(亡) とくよ 様
今岡 井並 洋子 様
(亡) 一也 様
下庄町 平尾 章子 様
(亡) 光 様
下庄町 千原 猛宏 様
(亡) 松美 様
壬生 山本 賢 様
(亡) 和子 様
東吉田 春名 博之 様
(亡) 昭子 様

東吉田 谷口 和子 様
(亡) 武史 様
明見 柳澤 和美 様
(亡) 春吉 様
榎原上 内海 文男 様
(亡) ミチエ 様
榎原下 水嶋 弘行 様
(亡) 邦夫 様
栄町 廣石満智子 様
(亡) 政二 様
栄町 水井 武 様
(亡) 房子 様
山口 山本 久志 様
(亡) 君子 様
湯郷 小阪 鈴葉 様
(亡) 勲 様
宮原 江見 精治 様
(亡) 至 様
江見 山本 憲治 様
(亡) 美花代 様
江見 野村 静男 様
(亡) 安乃 様
江見 岸本 二三 様
(亡) 安 様
土居 河原 伴明 様
(亡) きくゑ 様

見舞い返し

土居 山本 隆彦 様
(亡) 美智子 様
角南 藤井 正明 様
(亡) 里志 様
国貞 道廣 照二 様
(亡) 和子 様
上山 高原 利章 様
(亡) さぶ子 様
北九州市 春名 和彦 様
(亡) 彦代 様

満中陰志

田殿 阿部哲次郎 様

一般寄付

大原 美作テニスクラブ
峠 日出男 様
豆田 (株)レイテック 様

(訂正とお詫び)

平成24年9月20日発行「社協だより51号」に以下の誤りがありましたので、訂正してお詫び申し上げます。

8ページ「多額のご芳志」
香典返しの1段3行目

〔誤〕東谷下 西卯 女子 様
〔正〕東谷下 西卯女子 様

編集後記

厳しかった今夏の残暑も一雨ごとに秋が深まりゆくこの季節、大方の田んぼでは収穫も終わり、閑散とした田園の風物詩を醸し出している。

地区社協事業専門委員会は2回目の委員会を開催し、市社協が提案した「サロンの定義」や補完事業としての「メニュー事業」を審議・決定した。これらの事業運営は平成25年度から始まるが、事業現場の指導者等、関係者への事業説明の周知徹底が重要である。事業趣旨を全ての地区社協やサロンで理解をいただき、地域々で特徴を生かした事業の展開が行われることを期待したい。

社協だより有料広告の掲載を始めて1年が経過した。この間ご協力をいただいた企業等は実に41社である。今後も紙面の充実に最大限の努力を払い、社協だよりが市民への福祉情報発信の源とならなければならぬ。

編集・発行 社会福祉法人 美作市社会福祉協議会

本所・作東支所

〒709-4234 美作市江見280
TEL (0868) 75-2622 FAX (0868) 75-7081

大原支所

〒707-0412 美作市古町1850-1
TEL (0868) 78-0509 FAX (0868) 78-3230

美作支所

〒707-0014 美作市北山401
TEL (0868) 72-3677 FAX (0868) 72-3969

勝田支所

〒707-0201 美作市梶並70
TEL (0868) 77-2900 FAX (0868) 77-2933

東粟倉支所

〒707-0403 美作市東青野844-1
TEL (0868) 78-2800 FAX (0868) 78-2946

英田支所

〒701-2604 美作市福本806-1
TEL (0868) 74-2488 FAX (0868) 74-3232