

はい!

みんなで支え みんなで築く
福祉のまち美作

NO.
56

平成25年3月号

平成25年(2013年)2月20日
〒709-4234 美作市江見280
TEL.0868-75-2622
FAX.0868-75-7081

社協です!

社会福祉法人 美作市社会福祉協議会

笑顔で元気はつらつ

主催



東栗倉地域社協主催「ひがしあわくら三世代交流囲碁ボール大会」(於: 愛の村パーク)

社協だよりは、皆様からお寄せ頂いた社協会費・寄附金の一部を使って発行しています。



「地区社協活動活性化を期待したい」とあいさつする山本壽会長

市内31地区社協 初の会長会を開催し 地区社協事業への意思統一を行う

美作市地域社会福祉協議会連絡会(市内地区社協連合会) 山本壽会長は、平成24年度地区社協事業として取り組んでいる福祉ネットワークづくり事業の総括や平成25年度に向けた事業の方向性を示すこと、そして高齢者ふれあい・いきいきサロンの定義を確定したことにより、新に策定した5事業についての事業説明を行うこと等を目的に、市内31地区社協の会長会を1月31日(木)、約40人が参加して作東長寿センターで開催しました。

平成24年度福祉ネットワークづくり事業の地区社協基盤強化事業(愛育委員・栄養委員・民生委員等を地区社協の構成員に含め3回以上の福祉会議を開催)は25地区社協で取り組まれ、規約や通帳の整備等を含め、事業の実績報告を求めることを確認しました。

また、平成25年事業の方向性としては、地区の実態調査などを推進し、地域のニーズ把握や生活・福祉課題解決への仕組みづくりを地域住民が連携して行える体制を推進する事としました。

高齢者ふれあい・いきいきサロンの定義確定に伴う新事業は、次のとおり。

- ① サロン立ち上げ推進事業
 - ② サロン活動助成事業
 - ③ サロン食材費助成事業
 - ④ 高齢者ミニデイサービス事業
 - ⑤ 地域文化伝承事業
- (事業概要は、3頁に掲載)

会長会での主な質疑応答は次のとおりです。

Q: 事業報告や調査等事務処理は誰が行うのか。

A: 地区社協独自で処理出来ない場合は支所長協議となるが、可能な限り地区社協で事務局体制を整える努力を行って欲しい。

Q: 民生児童委員・愛育委員・栄養委員等を任命するときに市の担当部署から地域福祉に対する役割も伝えて欲しい。

A: 市レベル・地域レベルで地域福祉推進連絡会議を開催し地区社協で5者が協力しながら地域福祉を推進していくことの確認のもと平成24年度からネットワーク事業を進めてきた。今後は更に、5者の連携を密に



事業説明を熱心に聞く地区社協会長

しながら地区社協活動の推進を図りたい。

Q: 福祉委員の位置付け処遇はどうか。

A: 福祉委員制度については今後の検討課題としたい。

Q: 役員構成員の基礎組織等で任期(2年~3年)が終了した場合交代されるが、引き続き継続できる制度が必要ではないか。

A: 受け皿となる役職制度等を検討しなければならないと考える。

高齢者ふれあい・いきいきサロン事業の概要

★平成25年度より、高齢者ふれあい・いきいきサロン事業の助成対象者は65歳以上の登録者になります★

事業名	高齢者ふれあい・いきいきサロン活動助成事業		高齢者ふれあい・いきいきサロン食材費助成事業	
助成対象となるサロン (サロンの定義)	①原則として大字又は小字等の地区単位に設置された集会場やコミュニティハウス等の屋内での活動 ②5人以上のグループ活動で、1地区に1サロンであること ③参加者同士の情報交換や閉じこもり防止、生きがいづくり等、高齢者が誰でも参加できる活動 ④地域の見守り活動として、地域住民が主体的に行う活動 ⑤趣味の会や介護予防体操のみの活動、自治会の行事等、三世代交流事業、営利活動、宗教活動、政治活動、運営者や協力者のみで行う例会や学習会等はサロンの対象としない			
事業内容	年6回以上開催するロンを対象に、65歳以上のサロン登録人数に応じて、活動助成金を交付する。		サロンで行う調理実習に対し、65歳以上の登録人数のうち、当日の参加者1人につき、300円を上限に食材費を助成する。(上限は65歳以上の登録者の人数に準じる)	
支援内容	助成区分	65歳以上のサロン登録人数	活動助成金額(年額)	・調理実習に使用する食材費を助成。 但し、食材費が上限額に満たない場合は実費分助成 ・1サロン年間6回まで助成可
		10人以下	5,000円	
		11人～30人	10,000円	
		31人～60人	15,000円	
		61人以上	20,000円	
人的等支援	社協が雇用する体操指導員の派遣及び特技ボランティア等の派遣調整			
提出書類	事業実施前に提出	①事業申請書兼計画書 ②活動登録者名簿		①事業計画書 ②活動登録者名簿
	事業実施後に提出	①請求書兼実績報告書		①事業報告書兼請求書 (調理実習のサロン開催後、その都度提出)

地区社協支援メニュー事業別概要

事業名	福祉ネットワークづくり事業		高齢者ふれあい・いきいきサロン新規立ち上げ推進事業	地域文化伝承事業	高齢者ミニデイサービス事業
	地区社協基盤強化事業	地区社協ネットワーク会議事業			
事業内容	地区社協の構成員に、民生・児童委員、愛育委員、栄養委員、ボランティア関係者が参画し、地域の福祉・生活課題等の把握と情報交換を目的とした「福祉会議」を、年3回以上開催し、地区社協活動の住民理解と地区社協の組織基盤強化を図る。	地区社協基盤強化事業に取組んだ地区社協が、更なる活動の充実に向け、引き続き「福祉会議」を年3回以上開催し、地域の福祉・生活課題解決に向けた活動指針である課題解決実施計画書を策定する。	サロン未設置地区に、地区社協が住民と協働し、新たなサロンを立上げる活動に対し、助成金を交付し支援する。 (新規サロンとは) 当該年度以前に市内の大字・小字において登録を行っていないサロン	小中学校と協働し、文化伝承(田植え・稲刈り・しめ縄づくり・昔遊び等)を通じた世代間交流事業を実施する地区社協に対し、助成金を交付する。(A) 地区の子供達を交えて、地域の文化伝承を通じた世代間交流事業を年1回以上実施する地区社協に対し、助成金を交付する。(B)	地区社協が高齢者を対象に自主開催する、次の事業に対し、年8回を上限にマイクロバスによる送迎・体操指導員の派遣を行う。 ・ミニ敬老会 ・デイサービス ・一人暮らし交流会等
助成・支援内容	地区社協に50,000円の助成金を交付(単年度事業)	地区社協に30,000円の助成金を交付(継続事業)	1サロン立上げにつき地区社協に30,000円の助成金を交付	地区社協に助成金を交付 (A) 30,000円 (B) 10,000円	体操指導員の派遣 マイクロバスによる送迎
提出書類	事業実施前に提出		①助成金交付申請書兼実施計画書	①補助金交付申請書兼計画書	①事業申請書
	事業実施後に提出		①助成金交付請求書兼報告書	①補助金交付請求書兼報告書	①事業完了報告書
	①地区社協規約 ②地区社協預金通帳写し	①課題解決実施計画書			

支所だより

作東支所

目が不自由な人の生活について考える ～土居小学校で福祉体験～

土居小学校5・6年生の福祉体験が、1月24日(木)、小学校の体育館において行われました。

当日は、児童とその保護者約50人が参加し、アイマスク体験を行いました。目をタオルで隠した人を手引きする体験では、「もうちょっと前」「こっち」といった曖昧な言葉がつい出てしまい、具体的な言葉で正しく伝えることに苦戦していました。

また、盲導犬と生活をされている小林常利さんより、生活を送る上で困難だと思ふことや盲導犬との生活などについてお話があり、子どもたちからは「服はどうやって選ぶのですか?」などの質問がありました。

アイマスク体験というと、目を隠した状態で歩くため怖さだけが強調されがちですが、今回の体験や小林さんの話を聞き、目が不自由でも、視覚以外の情報があれば安心して外出できることを学ぶ機会になったのではないのでしょうか。



講師の小林常利さんと盲導犬



アイマスク体験

美作支所

新年の集い 初顔合わせで親睦を深める

林野地区ひとり暮らし高齢者の会「こだま会」

1月23日(水)、世代交流多目的ホールにおいて、林野地区ひとり暮らし高齢者の会「こだま会」の新年の集いが開催されました。「こだま会」は平成22年より活動を始めた新しい会ですが、毎月集まってゲームや体操などを行っています。

当日は包括支援センターの職員から流行しているインフルエンザやノロウイルスについての予防方法、また悪徳商法・訪問販売への注意点についてのお話がありました。

会員からは「寒い時期が続き、どうしても家の中に閉じこもりがちになります。が、こうして仲間と顔を合わせて1年の始まりを迎えることは大変有意義なことだと思う」との意見がありました。

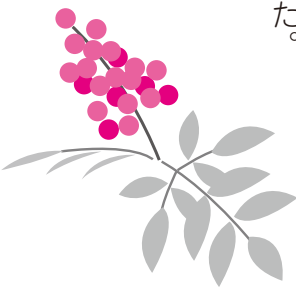

包括支援センター職員の話をする「こだま会」の皆さん

英田支所

高齢者と児童とが交流会

英田小1年生が昔遊びに挑戦!

2月5日(火)、英田小学校体育館で老人クラブ連合会英田支部会員と英田小学校1年生児童が地域に伝わる昔遊びを通じて交流を深めました。

当日は、支部会員が講師役になり、児童25人を対象に昔遊びなどの文化伝承を目的に実施しました。児童らは、老人クラブの皆さんからお手玉の遊び方や折り紙で「やっこ」や「だまし船」の折り方を教わりました。

児童らは、慣れない手付きでお手玉や折り紙を高齢者の方から一生懸命に習い楽しい1日を過ごしました。子育て支援事業では、次に3年生児童を対象に英田民俗資料館で昔のくらしを学習する計画にしています。

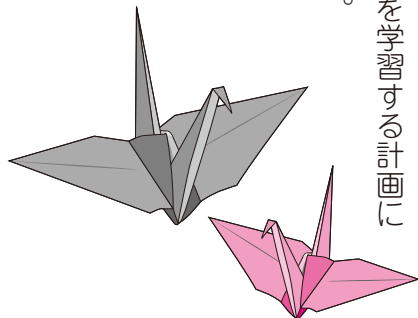

交流会の終わりに会員と握手する児童



熱心に折り紙を習う児童

広報紙作りのポイントを学ぶ

地区社協の広報紙作成講座を開催

美作市地域社会福祉協議会連絡会の「地区社協広報紙作成講座」が2月6日(水)、湯郷地域交流センターで開かれ、市内各地区社協の広報担当者ら約50人が、山陽新聞社記者から読みやすい紙面作りのポイントを学びました。



広報紙作成に挑戦する地区社協関係者

山陽新聞読者局IE推進部の齊藤英宗（てな）記者がレイアウトの基本や見出しの役割、大事なことから書いていく新聞記事のスタイルについて説明。「編集会議を開き紙面の構成を考えよう」「話題によっては写真を丸くくりぬくなどして、目を引く楽しいレイアウトにも挑戦して欲しい」などアドバイスをしていました。

参加者は新聞記事を読んだ実際に見出しを付ける作業や、新聞の見出しや写真を切り抜いて、レイアウト実習にも取り組みました。

主催した地域社協連絡会からは、本日の講座を契機に、身近な情報を地域住民に伝えて、見える地区社協活動の展開を求め、講座を閉会しました。

美作市共同募金委員会からのお知らせ

平成24年度
赤い羽根共同募金運動実績報告について
募金総額 **4,501,851円**



昨年10月1日から、市内全域ですすめてまいりました「平成24年度 赤い羽根共同募金運動」には、市民の皆様の温かい善意とご協力により、多額の募金をお寄せいただき、誠にありがとうございました。心よりお礼申し上げます。

お寄せいただきました募金は、岡山県共同募金会へすべて送金され、平成25年度の美作市の地域福祉を推進する事業や岡山県内の民間福祉施設の整備や団体活動費等に活用されます。

今後とも、美作市共同募金委員会並びに美作市社会福祉協議会の地域福祉活動に温かいご理解とご支援をよろしくお願いいたします。

【各募金の内訳】

個別募金(各ご家庭)	3,983,235円
法人募金(企業等)	80,000円
職域募金(職場職員等)	395,400円
その他の募金(その他募金・利息)	43,216円

皆様からお寄せいただきました募金は
 ◇県内の福祉施設整備・団体の活動費
 ◇災害時の被災者救援ボランティア活動費
 ◇美作市社会福祉協議会の事業費
 ○老人福祉活動費
 ○ボランティア活動育成事業費
 ○児童・青少年福祉活動費
 ○福祉育成・援助活動費
 など、様々な福祉活動に活用されます。

ご協力
ありがとうございます
ございました!!

愛ちゃん と 希望くん



©中央共同募金会

カット(顔そり・シャンプー) 大人 **2,300円**

65歳以上(シルバー割引) **2,000円**

ファミリー割引は2名で**300円**、3名で**500円**を
総額から引きさせていただきます。

施設・自宅(ご来店困難なご老人等対象)訪問いたします。また、交通不便な地域の方等の送迎サービス(2名様以上ご利用の場合割引有)もいたします。

お問い合わせ ☎0868-72-9800

ご予約(フリーダイヤル) ☎0800-200-9811

サロンペペ 美作市明見137番地
(docomo前)

鋼管用保護キャップの成型・加工

株式会社 **近藤ファイバー**

本社 大阪市北区黒崎町2番15号
〒530 TEL. (06) 6371-8071(代)
-0023 FAX. (06) 6371-8074
岡山工場 岡山県美作市三倉田566-1
〒707 TEL. (0868) 72-1223(代)
-0046 FAX. (0868) 72-1224

安心して生活を送るために。～日常生活自立支援事業のご案内～

こんなとき
ご相談ください

- 福祉サービスを利用したいけれど、手続きの仕方がわからない…
- お金の使い方や通帳の管理に自信がなくて、誰かに相談したい…
- 役所から書類がきたけれど、どうしたらいいかわからない…



福祉サービスの利用や日々のお金のやりとりについて不安に思うことはありませんか？
そんなお悩みを解決するため、社会福祉協議会がお手伝いします。

■ご利用について

利用できる人は次の①～③すべてに当てはまる方です

①契約などの判断に不安がある方

例えば、認知症が見え始めた方、知的に障がいがある方、精神に障がいがある方などで、日常生活上、サービス利用時の契約などに不安がある方

②このサービスを利用する意思がある方

③この契約内容が理解できる方

利用は有料です

●生活支援員が訪問してお手伝いするサービスを利用する場合

1,100円(最初の1時間)+交通費です

※1時間を超える場合は、30分ごとに550円加算します

※生活保護受給者は国・県により負担されますので、ご本人からはいただきません

●書類を預かるサービスを利用する場合

1年間5,000円(実費400円×12ヶ月と事務手数料200円)です

■具体的なお手伝いの内容

●福祉サービスの手続きについてのお手伝い

福祉サービスの利用に関する情報提供・相談、利用申込の契約代行、苦情を解決するための手続きなど

●お金の出し入れについてのお手伝い

預貯金の出し入れ、支払い手続きなど

●大切な書類等の預かりについてのお手伝い

保管を希望される通帳や印鑑、証書などの重要書類のお預かり

■どうすれば利用できるの？

最寄りの社会福祉協議会にご相談ください。本人以外でもご家族や身近な方、民生委員などを通じてのお問い合わせにも対応します。

■関係機関連絡会議

本会では、社協専門員や行政及び関係機関の専門職員等が月1回集まり、関係機関連絡会議を開催しています。これは、日常生活自立支援事業を実施する上で、地域の課題解決に迅速な対応ができる支援体制を充実するために課題検討及び連絡調整を行うもので、司法書士等から法律に関わる専門的なアドバイスもいただいています。

また、関係機関よりケースを持ち寄り、困難なケース等にどのように対応・解決していったらいいかを検討しています。

■なんでも相談会

成年後見制度や債務整理・相続問題など、司法書士による「なんでも相談会」を、毎月第2水曜日午後3時より、北山の世代交流多目的ホールで開催しています。相談は無料ですので、下記までお問い合わせください。

美作市社会福祉協議会
地域福祉課 ☎72-3677

北は北海道から南は沖縄県まで全国No.1酒販売チェーン店

お酒のことなら **まさや**

新商品!!

1.8ℓ
3月の価格
¥2,200 ¥3,300 ¥2,880

美作市位田239-1

電話 **72-2616**

- 楽天市場まさや店
- Amazonまさや店

オープン!!



民間車検工場

株式会社 **吉野自動車**

自動車販売・整備

岡山県知事登録 旅行業 3-281

小型から大型バスまで

吉野観光バス

美作市五名77

☎ (0868) 76-0311
FAX (0868) 76-0312

多額のご芳志

多額のご芳志をお寄せいただき
誠にありがとうございました。



平成24年12月21日から
平成25年1月20日 受付分

香典返し

(敬称略)

余野 水島 誠 様
(亡) 渉 様
中町 永田 和道 様
(亡) 千代子 様
下庄町 平尾 正倫 様
(亡) 幸美 様
吉 下山 二枝 様
(亡) 弘志 様
植原中 山田 厚志 様
(亡) 敏子 様
北原 西林みどり 様
(亡) 幸子 様
海田 小坂田啓二 様
(亡) 進 様
巨勢 丸山 時代 様
(亡) 美登志 様
三倉田 響尾 栄子 様
(亡) 哲 様
稲穂 矢田 稔 様
(亡) 春美 様
殿所 安藤 巳治 様
(亡) 時男 様

見舞い返し

粟井中 安東 寿夫 様
(亡) 正 様
白水 大寺 玲子 様
(亡) 通賀 様
田原 阿部 伸幸 様
(亡) 宗夫 様
上福原 安本 恵子 様
(亡) 桃己 様
尾谷 唐内 康晶 様
(亡) 清香 様
三田市 遠藤 和宏 様
(亡) 幸哉 様
神戸市 久安孝太郎 様
(亡) 堅吾 様
明石市 福島 寅雄 様
四条畷市 樋元 敏彦 様
(亡) 高 様
真加部 坂元 卓 様
真殿 皆木 稔子 様
右手 赤座 守 様
右手 藤原 通雄 様

一般寄付

豆田 (株)レイテック様

表紙の写真

1月26日(土)、愛の村パークで、東栗倉地域社協主催による「ひがしあわくら三世代交流囲碁ボール大会」が開催されました。

当日は、5歳の幼稚園児から91歳の高齢者を含む総勢70名が参加し、囲碁ボールを通じた世代交流が盛会に行われました。

参加した20名の子供たちは、参加した16チームの選手として加わり、おじいちゃんやおばあちゃんに打ち方やルールを教えてもらって、楽しくプレーできました。

閉会式では、東栗倉地域社協福田耕一顧問より、来年度の開催についても発表があり、参加者全員が笑顔で散会となりました。



編集後記

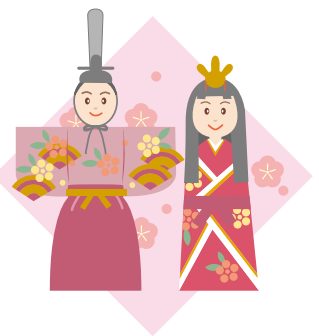

地区社協の会長会が開催され、事業の総括や新規事業の方向性が示された。

また、昨年2回の「地区社協事業専門委員会」で審議、決定されたサロンの定義についても説明が行われ全体で意思統一がなされた。

市レベルの地区社協連絡組織である「地域社協連絡会」が一昨年設立されて以来初めての会長会が開催され、新規事業への共通認識や意見交換がなされたことは意義深い。

新年度からは、多くの地区社協で新規事業を活用して、地域ニーズの把握や見守り、声かけ活動につなげて欲しい。

編集・発行 社会福祉法人 美作市社会福祉協議会

本所・作東支所

〒709-4234 美作市江見280
TEL (0868) 75-2622 FAX (0868) 75-7081

大原支所

〒707-0412 美作市古町1850-1
TEL (0868) 78-0509 FAX (0868) 78-3230

美作支所

〒707-0014 美作市北山401
TEL (0868) 72-3677 FAX (0868) 72-3969

勝田支所

〒707-0201 美作市梶並70
TEL (0868) 77-2900 FAX (0868) 77-2933

東栗倉支所

〒707-0403 美作市東青野844-1
TEL (0868) 78-2800 FAX (0868) 78-2946

英田支所

〒701-2604 美作市福本806-1
TEL (0868) 74-2488 FAX (0868) 74-3232