

はい!

みんなで支え みんなで築く
福祉のまち美作

NO.
58

社協です!

平成25年5月号

平成25年(2013年)4月20日
〒709-4234 美作市江見280
TEL.0868-75-2622
FAX.0868-75-7081

社会福祉法人 美作市社会福祉協議会

♪う～さ～ぎ～追～いし か～の～山～♪



栗野いきいきサロン (大原地域) で介護予防サポーター「でこぼん」による体操教室
♪ふるさと♪に合わせて手体操

美作市社会福祉協議会の事業計画・予算の承認

みんなで支え、みんなで築く
福祉のまち美作!

社会福祉協議会では、3月26日(火)に理事会・評議員会を行い、平成25年度事業計画並びに一般会計収支予算案等について審議の上、承認をいただきました。

平成25年度事業計画

重点事業に対する取り組み

①地域福祉活動計画に基づく事業の実施
平成24年度に引き続き「地域福祉活動計画」に基づき、美作市と連携し、住民、行政、社協の協働による地域福祉事業の推進を図ります。

また、評価委員会を開催し平成24年度地域福祉活動計画実施状況の評価・分析を行います。

②地区社会福祉協議会の充実・強化

地区社協活動の活性化により、住民主体のネットワークや福祉関係機関も含めたネットワークづくりを推進していくことで、地域のニーズや課題を解決していく仕組みづくりを目指します。

(1) 地区社協支援メニュー事業の推進

- ① 福祉ネットワークづくり事業
- ・ 地区社協基盤強化事業
- ・ 地区福祉ネットワーク会議事業
- ② 高齢者ふれあい・いきいきサロン新規立ち上げ推進事業
- ③ 地域文化伝承事業
- ④ 高齢者ミニデイサービス事業

(2) 各種連絡会議等の開催

- ① 地域社協連絡会の開催 (市)
- ② 地域社協会議の開催 (6地域)
- ③ 地区社協事業専門委員会の開催 (市)
- ④ 地区社協会長会の開催 (市)

平成25年度 一般会計 資金収支予算書

(自)平成25年4月1日 (至)平成26年3月31日

【一般会計 合算】

単位:千円

勘定科目		予算額(a)	前年度 予算額(b)	増減 (a-b)
經常活動による収支	収入			
	会費収入	7,676	7,812	△136
	寄附金収入	6,836	6,636	200
	經常経費補助金収入	49,557	48,630	927
	助成金収入	500	0	500
	受託金収入	102,512	113,958	△11,446
	共同募金配分金収入	2,360	2,410	△50
	負担金収入	416	416	0
	介護保険収入	194,476	194,919	△443
	自立支援費等収入	6,360	5,940	420
	利用料収入	22,252	22,490	△238
	雑収入	870	869	1
	受取利息配当金収入	2,550	2,550	0
經常収入計(1)	396,365	406,630	△10,265	
支出				
人件費支出	271,798	275,189	△3,391	
事務費支出	4,603	3,683	920	
事業費支出	86,422	88,590	△2,168	
共同募金配分金事業費	2,360	2,410	△50	
助成金支出	21,416	20,075	1,341	
負担金支出	1,018	939	79	
經常支出計(2)	387,617	390,886	△3,269	
經常活動資金収支差額 (3)=(1)-(2)	8,748	15,744	△6,996	
施設整備等による収支	収入			
	施設整備等収入計(4)	0	0	0
	支出			
固定資産取得支出	6,479	1,738	4,741	
施設整備等支出計(5)	6,479	1,738	4,741	
施設整備等資金収支差額 (6)=(4)-(5)	△6,479	△1,738	△4,741	
財務活動による収支	収入			
	積立預金取崩収入	3,000	0	3,000
	財務収入計(7)	3,000	0	3,000
	支出			
	積立預金積立支出	1,000	2,000	△1,000
その他支出	10,769	11,306	△537	
財務支出計(8)	11,769	13,306	△1,537	
財務活動資金収支差額 (9)=(7)-(8)	△8,769	△13,306	4,537	
予備費(10)	2,000	700	1,300	
当期資金収支差額合計 (11)=(3)+(6)+(9)-(10)	△8,500	0	△8,500	
前期末支払資金残高(12)	8,500	0	8,500	
当期末支払資金残高(11)+(12)	0	0	0	

- (3) 小地域福祉活動の推進
- ① 高齢者ふれあい・いきいきサロンの推進
- ・ サロン活動助成事業並びに食材費助成事業
- ② 見守りネットワーク活動の推進
- ③ 小地域ケア会議の推進
- ④ 調査・ニーズ把握活動の推進
- ④ 愛育委員・栄養委員・民生委員・ボランティア等との連携
- (5) 地域包括支援センターとの連携
- (6) 保健・福祉・医療等関係機関・団体との連携
- (7) 救急医療情報キットの普及

③ ボランティア団体の育成と活動支援

- (1) ボランティア活動
- ① 各種ボランティア団体との連絡調整

④ 子育て支援の推進

- (1) 子育てサロン(市内9か所)
- (2) あかちゃんサロン(市内1か所)
- (3) 預かり保育(市内2か所)
- (4) 放課後児童クラブ(市内8か所)
- (5) ファミリーサポートセンター(市内1か所)
- (6) 子育て用品の貸出事業

⑤ 地域生活支援体制の強化

- (1) 日常生活自立支援事業(地域福祉権利擁護事業)
- (2) 生活福祉資金貸付事業
- (3) なんでも相談会
- (6) 広報活動の充実
- (1) 社協だよりの発行(年間12回)
- (2) ホームページの充実
- (7) 介護保険と在宅福祉サービスの充実・障がい者自立支援事業の円滑な運営
- (1) 指定介護保険事業所
- (2) 在宅福祉事業
- (3) 障がい者自立支援事業
- (8) 福祉団体への支援
- 福祉団体への自主運営に向けての支援を含め、活動支援に取り組みます。
- (1) 老人クラブ連合会
- (2) 身体障害者福祉協会
- (3) 遺族会
- (4) 保護司会
- (5) ボランティア連絡協議会

や活動支援

- ② ボランティアグループの育成・支援
- ③ 人材育成(各種養成講座、研修会等の開催)
- (2) ボランティア活動の啓発
- ① 夏のボランティア体験事業
- ② 小、中学校等での福祉教育に関する支援

⑦ 介護保険と在宅福祉サービスの充実

- (1) 指定介護保険事業所
- (2) 在宅福祉事業
- (3) 障がい者自立支援事業

⑧ 福祉団体への支援

- 福祉団体への自主運営に向けての支援を含め、活動支援に取り組みます。
- (1) 老人クラブ連合会
- (2) 身体障害者福祉協会
- (3) 遺族会
- (4) 保護司会
- (5) ボランティア連絡協議会

平成25年度 美作市社会福祉協議会事務局組織機構図

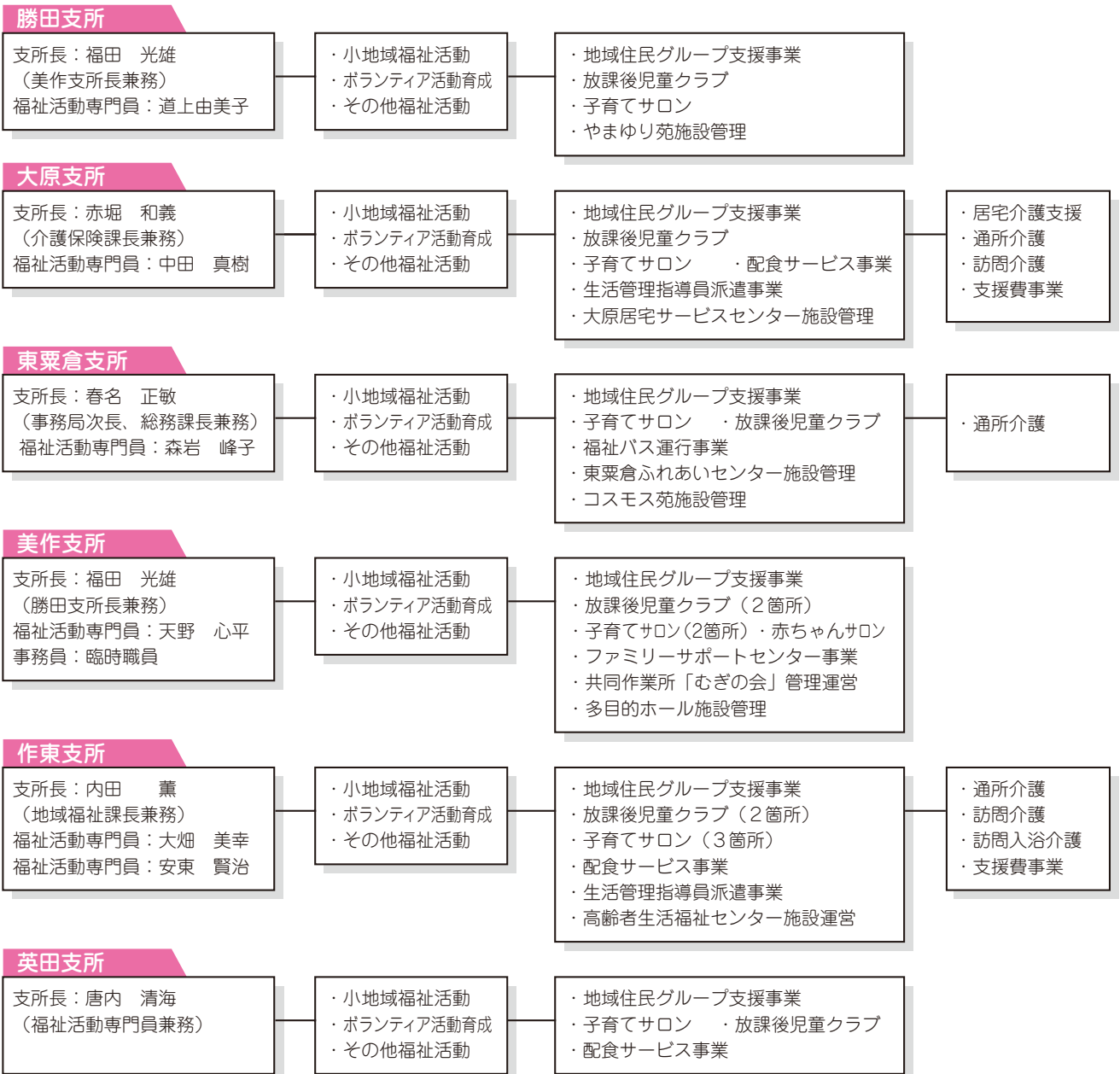
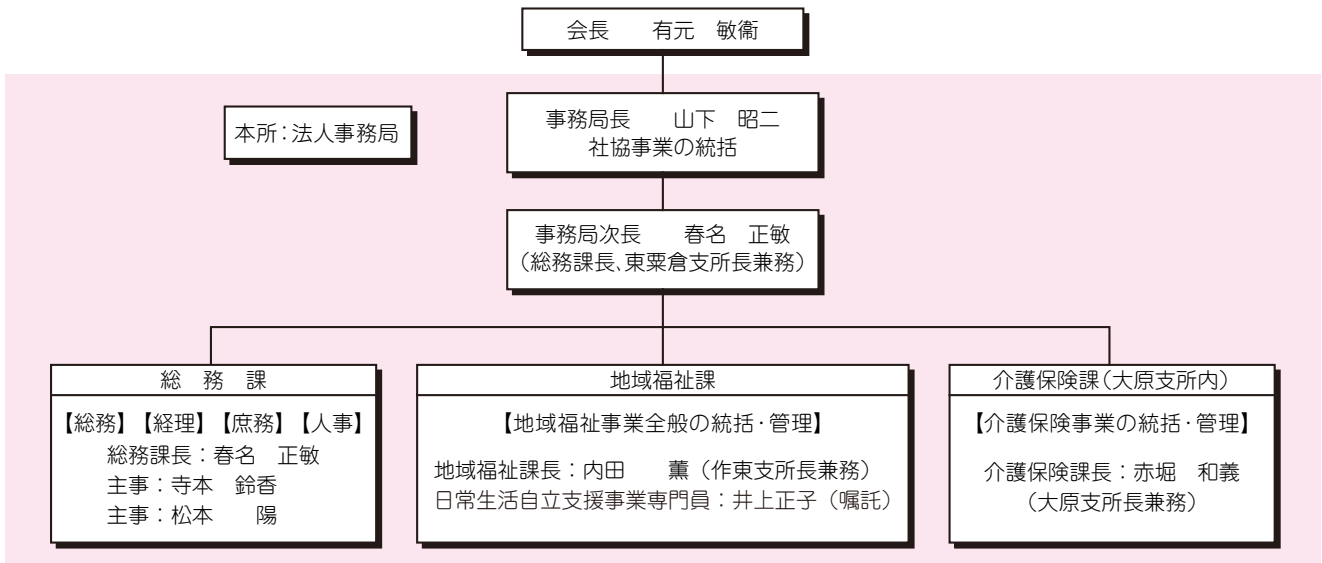

支所だより

美作支所

世界に1つの

絵本づくり

子育てサロン「すくすくの日」

3月21日(木)、美作世代交流多目的ホールにて子育てサロン「すくすくの日」が開催されました。講師の杉山順子先生の指導によりできあがったそれぞれの絵本の最後のページにお母さんからの温かいメッセージが入り、参加した30人の子どもたち一人ひとりに世界に一つの宝物ができあがりました。

子育てサロン「すくすくの日」は毎月・木曜日10時から12時まで北山の世代交流多目的ホールにて開催しています。行事のある日以外は、自由に遊んで交流を楽しんでいます。



絵本をつくる親子

今後の行事予定(すくすくの日)

- 4月18日(木) 親子ふれあい遊び (こどもの日)
- 5月16日(木) きれいな歯を作ろう (はみがき教室)
- 6月20日(木) お買い物ごっこ
- 7月18日(木) てがた・あしがたをつくらう

その他のミニイベントも行っていきます。

- 毎月第3月曜日 みまさか朗読の会による絵本の読み聞かせ
- 毎月第2木曜日 子供服やおもちゃなど子育て用品のリサイクル

作東支所

ボランティアグループ「マジック同好会」が高齢者サロンでマジックを披露

高齢者の健康と生きがいづくりを目的に、土居の西町地区高齢者サロンが、3月16日(土)、西町公民館にて行われ、マジック同好会会員によるマジックの披露が盛大に行われました。

マジック同好会は、美作市社協の特技ボランティアに登録しているグループで、当日は、目で見て楽しむ多彩なマジックのほか、一人ひとりが1〜10までの数字を1つ選び、同じ計算方法で計算していくと最終的には全員が同じ数字になる数字のマジックなど、少し頭を使う内容も盛り込まれ、会場一帯がマジックの世界に引き込まれていました。

また、会員に教えてもらったマジックを参加者全員で体験し、楽しいひとときを過ごしました。

美作市社協では、地域での集まりやサロン等にボランティア(個人・グループ)の派遣を行っています。詳しくは社協各支所までお尋ねください。



「はい、できました!」



マジック同好会会員のみなさん

英田支所

奥地区社会福祉協議会

地区の福祉推進会議を開く

地域住民同士のふれあいや支え合いが大切!

奥地区社会福祉協議会（河合義昭会長）は、3月19日（火）、午後7時から奥コミユニティハウスで今年度第4回目の福祉推進会議を開催しました。この日の会議は、地区の福祉課題について愛育・栄養委員をはじめ福祉部門に携わる地区社協構成員が一堂に集まり、座談会形式で話し合いが行われました。今回は、市職員から地域福祉計画についての説明があり、地域福祉を推進するうえで「高齢者や障がい者のために、なんらかの手助けや支援を必要とする人の生活上の様々な課題を、地域の人々が共に助け合いながら、暮らしやすくいまちづくり進めていこうとする取り組みが大切である」との話がありました。出席者からは、高齢者や一人暮らしの方への声かけは行っているが、反面、高齢者に手をかけると相手が気をつかう面があるなどの話がありました。これからも高齢者などへのコミュニケーションを図っていくことが大切であるとの意見がありました。奥地区社協では、ふれあい・いきいきサロン活動や四世代交流会、高齢者・子供の見守り等を通じて、地区の福祉向上が図られています。



福祉推進会議の様子



百歳の
ご長寿
おめでとうございます。

東粟倉デイサービスセンター事業所をご利用いただいている、廣畑たけよさん（美作市後山）が、3月にめでたく百歳（福寿）の誕生日を迎えられました。当日は、ご家族の方も来られ、他の利用者様や職員で、花束やプレゼントなどを贈り、ご長寿をお祝いしました。これからお元気で、長生きしてください。



長女の晴美さん（左）と次女の量枝さん（右）に囲まれて祝福を受ける「たけよさん」

社協会費へのご協力ありがとうございました 平成24年度社協会費実績報告

平成24年度の社協会費は、美作市民の皆様方のご理解とご協力のもとに、下記の実績額となりました。これらのご厚志は、地域福祉の推進と地区社協活動の、より一層の活性化を図るために有効に活用させていただきます。社協会費の趣旨にご賛同し、ご協力をいただきました会員の皆様と加入促進にご尽力いただきました各地区社協の役員・福祉委員の皆様は、この場をお借りして、心より御礼申し上げます。

平成24年度社協会費実績額 **7,821,000円**

勝田地域	大原地域	東栗倉地域	美作地域	作東地域	英田地域
885,500円	1,082,000円	372,000円	2,801,500円	1,899,000円	781,000円

人事異動

(平成25年4月1日付)

- 地域福祉課長兼ねて作東支所長
(前介護保険課長兼ねて大原支所長)
内田 薫
- 介護保険課長兼ねて大原支所長
(前地域福祉課長兼ねて美作支所長)
赤堀 和義
- 大原居宅介護支援事業所長
兼ねて介護支援専門員
保利圭一朗
- 美作支所長兼ねて勝田支所長
(前勝田支所長)
福田 光雄
- 大原支所主任
兼ねて福祉活動専門員
中田 真樹
- 勝田支所 福祉活動専門員
(前日常生活自立支援事業専門員)
道上由美子
- 作東支所 福祉活動専門員
(新採用)
安東 賢治
- 作東支所 看護師
(新採用)
春名 千工
- 大原支所 介護員
(新採用)
神原 浪
- 日常生活自立支援事業専門員
(嘱託)
井上 正子

北は北海道から南は沖縄県まで全国No.1酒販売チェーン店

お酒のことなら まさや



年中あります
ホワイトリカー

¥980 ¥1,080 ¥1,450 ¥880

美作市位田239-1

電話 **72-2616**

- 楽天市場まさや店
- Amazonまさや店

オープン!!



当店ご来店困難な(体の不自由な方・寝たきりの方)老人福祉施設・障害者支援施設・その他施設、訪問サービスいたします!



サロンペペ

美作市明見137番地(docomo前)
TEL 0868-72-9800
0800-200-9811
<http://salon-pepe.com>

シルバー会員募集
(65歳以上)

カット
¥1,500

ペットボトルキャップ(エコキャップ) 収集活動終了のお知らせ

平成22年4月にスタートいたしましたペットボトルキャップ(エコキャップ)収集活動を、平成25年3月末をもちまして終了することとなりました。美作地区ボランティア連絡協議会では、私たち市民が日常の中で気軽にできるボランティア活動を広めたいとの思いから、ペットボトルキャップ収集活動を行ってきました。美作市民の皆様をはじめ、学校や企業様からの予想を上回るご協力をいただき、おかげさまで収集累計量約8トン(平成25年3月31日現在)となり、ポリオワクチン代に換算しますと、約3,879人分の収集活動となりました。

この運動のテーマである“エコ”“再利用”“世界の子どもたちにワクチンを届ける”ということを考えるきっかけになったように確信しております。

持参されたエコキャップの多くはシールをはがしたり、簡単に水洗いをして持ってきていただいていたのですが、中には依然としてシールが貼ってあるままのエコキャップや、汚れている物、また、プラスチック製のゴミや金属製のキャップまで入っていたりということもあり、分別の量と時間を考慮すると、私たちの作業能力をはるかに越えてしまう状況になっていることから、収集活動を終了することといたしました。

今後、使用済みのキャップについては、お近くの回収場所等へご持参くださいますようお願いいたします。皆様の温かいご支援、ご協力、誠にありがとうございました。

平成25年4月1日

美作地区ボランティア連絡協議会

新入職員紹介

(平成25年4月1日新任)



作東支所
福祉活動専門員
安東 賢治

す安東賢治と申します。まだまだ知識、経験ともに微力ですが、皆様と一緒に地域の暮らしを考えていけるよう精一杯努力しますので、どうぞよろしく願っています。

はじめまして。本年度より社協職員として皆様にお世話になります。



作東支所
看護師
春名 千工

ました春名千工と申します。利用者の皆様に笑顔で過ごしていただけるようにサービスを提供し、早く慣れて皆様の期待に添えるよう頑張りたいと思っておりますので、よろしく願っています。

この度、作東支所で看護師として仕事をさせていただきますことになり



大原支所
介護員
神原 浪

利用者の皆様の立場に立ち、一人ひとりに合ったサービスを提供して、安心して快適に過ごしていただけるように、一生懸命頑張りたいと思いますので、どうぞよろしく願っています。

この度、大原支所で勤務することになりました神原浪と申します。

COFFEE & レストラン

パリ
PARIS

美作市古町1539
TEL 78-3677

JA勝英

〒707-0003
岡山県美作市明見172-2(本店)
TEL(0868)72-1341
FAX(0868)72-1343



多額のご芳志

多額のご芳志をお寄せいただき誠にありがとうございました。



平成25年2月21日から
平成25年3月20日 受付分

香典返し

(敬称略)

宗掛 笠木 新也 様
右手 和田 勝 様
右手 小椋 要毅 様
古町 春名 英樹 様
壬生 平紙なつ枝 様
中谷 安東親太郎 様
田殿 田中 浩 様
栄町 宮本 俊朗 様
栄町 万代 成一 様
北原 安部 正男 様
林野 宿茂 悟 様
海田 福田 昌弘 様
(亡)花子 様

見舞い返し

三倉田 森本 繁美 様
粟井中 坪和 邦子 様
五名 江見 悟 様
原 片山 君江 様
川北 加藤 光明 様
白水 小林 武志 様
田淵 笠原敬一郎 様
中川 丸山 景梧 様
岡山市 佐住 浩 様
岡山市 木庭 宏江 様
(亡)清水真壽美 様
川戸 長畑 芳枝 様
太田 河副 小石 様
江見 岡本 恒夫 様
楮 神浦 米子 様
豆田 (株)レイテック 様

一般寄付

(株)レイテック様

安心を支えます ボランティア活動保険

日本国内でのボランティア活動中のケガや賠償責任を補償!

ボランティア行事用保険 福祉サービス総合補償 送迎サービス補償

年間保険料 | Aプラン...300円 Bプラン...450円 天災タイプもあります。

お申し込み、ご照会、あなたの地域の社会福祉協議会へ

取扱代理店 株式会社福祉保険サービス

団体契約者 社会福祉法人 全国社会福祉協議会

〒100-0013 東京都千代田区霞が関3丁目3番2号 新霞が関ビル17F
TEL:03(3581)4667 FAX:03(3581)4763
http://www.fukushihoken.co.jp

この保険は、全国社会福祉協議会が「保険会社」と一括して契約を行う団体契約です。

(引受幹事保険会社) 日本興亜損害保険株式会社

「勝田支所」の事務所 移転について

勝田支所の事務所が4月1日から次のとおり移転しました。

美作市真加部1616
「勝田総合支所」内
電話 75-33601
FAX 75-33602

編集後記

東粟倉デイセンターで、廣畑たけよさん百歳のお祝い会に参加させていただき、お元氣な姿に感動を覚えた。そこには、大正・昭和・平成と三つの時代を逞しく生きて来られた凛とした気風が窺え、人生を生きる勇気を与えられた気持ちである。

3月の理事会・評議員会で決定された平成25年度事業計画と収支予算は、今年度も地区社協の充実・強化が重点事業の一つとして計画されている。地区社協の市・地域・地区レベルでの組織形成は完成されたが、活動内容の充実が今後の重要な取り組み課題となる。今、各地区社協では、地区実態調査活動を行っている。この調査が、生活・福祉課題への取り組みにつながることを期待したい。

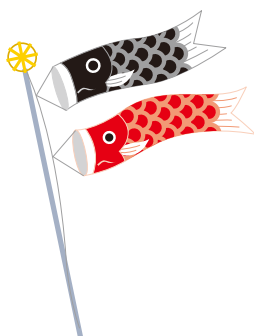

編集・発行 社会福祉法人 美作市社会福祉協議会

本所・作東支所

〒709-4234 美作市江見280
TEL (0868) 75-2622 FAX (0868) 75-7081

大原支所

〒707-0412 美作市古町1850-1
TEL (0868) 78-0509 FAX (0868) 78-3230

美作支所

〒707-0014 美作市北山401
TEL (0868) 72-3677 FAX (0868) 72-3969

勝田支所

〒707-0113 美作市真加部1616
TEL (0868) 75-3601 FAX (0868) 75-3602

東粟倉支所

〒707-0403 美作市東青野844-1
TEL (0868) 78-2800 FAX (0868) 78-2946

英田支所

〒701-2604 美作市福本806-1
TEL (0868) 74-2488 FAX (0868) 74-3232