

はい!

みんなで支え みんなで築く
福祉のまち美作

NO.
75

社協です!

平成26年10月号

平成26年(2014年)9月20日
〒709-4234 美作市江見280
TEL.0868-75-2622
FAX.0868-75-7081

社会福祉法人 美作市社会福祉協議会



バルーンアート作品に上機嫌の子供たち

アートづくりで 親子のふれあい

子育てサロン「こっこ」



大道芸人のチャーリーさんのショーを楽しむ親子



夏ボラ体験事業事前研修会開会式

2014年
夏のボランティア
体験事業

“きっかけ”は夏ボラから
あなたは何を感じ!
何を見つけますか



真剣な眼差しで施設の方と面談



事前研修会での受付をする受講生

美作市社会福祉協議会では、中学生・高校生らを対象に夏休みの期間に「夏のボランティア体験事業」を開催しました。これは、ボランティア活動への理解と関心を深め、さらに活動のきっかけづくりを目的に毎年7月下旬から8月末までの間に福祉施設等や地域でのボランティアの体験をする事業です。

本年度は、中・高校生ら約120名の参加があり、市内の高齢者施設や幼稚園、保育園等40カ所の受入施設で体験されました。子供たちは、活動をすることで、「ありがとうと言われて嬉しかった」「社会の役に立っている」等といった充実感や満足感、責任感を感じる体験になったのではないのでしょうか。

東栗倉デイサービスセンター



総合ケアサービスセンター
かつた(配食サービス)

デイサービスセンター大原



大吉保育園



作東デイサービス



美作北小児童クラブ「ダンボ」



デイサービス センターふれあい



中学生の感想

本日の目標(テーマ)・課題

利用者の方々としっかりふれあう

今回は、おばあちゃんたちのマッサージ機の装着の手伝い、会話などを初めてやったので、本当に良い経験をしました。初めは本当に緊張していて、会話もしにくかったけど、おばあちゃんたちが優しく対応してくださったおかげで、初日を安全に過ごすことができました。

本日の目標(テーマ)・課題

最終日なので、しっかり利用者の方とふれあう

今朝、利用者の方と会うと、私のことをきちんと覚えてくださっていたので、とても嬉しかったです。そして、利用者の方のお迎えをして、お茶をお出ししました。そして、会話や体操、塗り絵、パズルもしました。2時からマジックを見たり、あんみつを作ったりして、本当に楽しかったです。

2日間、本当にお世話になりました。

高齢者宅への配食サービス



支所だより

勝田支所

梶並地区社協で新規サロン立ち上げ 「サロン立木」で高齢者が集う

梶並地区社会福祉協議会では、高齢者ふれあい・いきいきサロン新規立ち上げ推進事業に取り組み、8月から右手の立木でサロン活動が開始されました。

8月21日(木)に第1回目のサロンが開催され、市社協職員からサロン活動と「わたしの生き方ノート」について説明があったあと、茶話会が行われ、楽しい1日を過ごしました。

平成26年度は、毎月第3木曜日に集まり、認知症や介護保険制度、悪徳商法の手口とその対処法についての講話や、レクリエーション、クリスマス会、新年会等を計画しています。

「サロン立木」では、高齢者の方が家に引きこもるのではなく、近くの公会堂に集まり、生きがいがづくりや社会参加、閉じこもりや介護予防、地域の人の顔つなぎなどを目的に、楽しく気軽に集える場所になるよう、今後も活動を行っていく予定です。



サロン立木 第1回目の様子
「やってみるとわからんけん、まあやってみようや〜」

大原支所

身障者福祉協会大原・作東支部 囲碁ボールで親睦を深める

美作市身体障害者福祉協会大原支部では、8月28日(木)、作東長寿センターを会場に、作東支部との囲碁ボールの交流会に参加しました。この交流会は平成23年度から支部を超えた会員同士の親睦をはかろうということ始まり、今回で5回目となります。当日は総勢36名の参加者があり、2コート8チームに分かれて、ワイワイ親睦を深めました。

高いポイントが出ると、「ヤッター!」と歓声が上がリ、思わずころに転がってしまうボールに向かって「ごご行くのー!」「止まってー!」の声に、会場は大きな笑いで包まれました。次回は大原地域での開催となり、会員同士、再会を約束し、大盛り上がりの中、散会となりました。

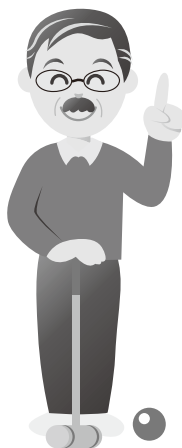

「やったー!五目ができたー!」



作戦会議の様子

東栗倉支所

広げよう認知症サポーターの輪! 「だいきん座」がサロンで活躍中

認知症は、誰もが発症する可能性のある脳の病気で、85歳以上では4人に1人が認知症と言われています。認知症の方が住み慣れた地域で暮らしていくためには、本人や家族だけでなく、地域の方の理解や協力と正しい知識を伝えていく必要があります。

東栗倉地域では、普段メンタルヘルスボランティアをされている「ふれんどの会」(代表: 栃岡明氏)の皆さんが、「だいきん一座」という寸劇グループを旗揚げして、地域内のサロンに出向き、認知症に関する啓発活動をされています。

「だいきん一座」の旗揚げにあたっては、認知症のお年寄りや要介護者の意識、家族の感情などを分かりやすく発信しようと、地域包括支援センターの職員と相談しながら、台本作りや練習を重ねてこられました。7月16日(水)は入谷サロンで、8月20日(水)は川東サロンで寸劇を披露され、顔なじみの方が寸劇をしてくれるので、分かりやすかったと好評でした。また、「ふれんどの会」の皆さんも回を重ねるたびに、台詞にアドリブがついて、とても楽しい内容になっています。

寸劇の後の座談会では、サロンの参加者から認知症のことを理解し、うまく声かけができる人が、一人でも多くいる地域になれば、助け合いができて、安心して生活できると話されていました。

「ふれんどの会」の皆さんには、これからも東栗倉地域の認知症サポーターとして、頑張っていたきたいと思えます。



だいきん一座の寸劇、はじまりはじまり～

子育てサロン「にっこり」で国際交流

7月24日(水)、子育てサロン「にっこり」に国際ボランティアとして多くの国々から15名の方が参加してくださいました。

親も子供も最初は戸惑いがありましたが、ボランティアの方とは握手やワッペン貼りというゲームでとけこむことができました。

また、子供たちはプール遊びや水鉄砲でふれあいを深めたり、遊具の手入れをしていたり、有意義な子育てサロン「にっこり」を開くことができました。



お知らせ

司法書士による 「なんでも相談会」

成年後見制度や債務整理・相続問題など、司法書士による「なんでも相談会」を開催します。相談は無料ですので、お気軽にご相談ください。

とき 10月8日(水) 午後3時～5時

ところ 世代交流多目的ホール
(美作市北山)

申込み 10月7日(火)まで (要予約)

※美作市社会福祉協議会地域福祉課(75-2622)まで、電話でご予約ください。

当日の相談者は4名としており、定員になり次第締め切らせていただきますので、ご了承ください。



～じぶんの町を良くするしくみ～

赤い羽根共同募金



募金期間 10月1日から12月31日

皆様の温かいご支援とご協力をお願いします

●平成25年度共同募金実績額

4,639,288円

●平成26年度共同募金目標額

5,100,000円

共同募金運動について

10月1日から全国一斉に赤い羽根共同募金運動が始まります。赤い羽根共同募金は、私たちの町の身近な福祉活動や災害時の被災者・被災地の活動支援のための募金として活用されます。

少子高齢化社会を迎える社会の中で、さまざまな地域福祉の課題解決に取り組み民間団体を支援する仕組みとして、また、市民の優しさや思いやりを届ける運動として、共同募金は市民主体の活動を進めています。

赤い羽根共同募金は、市民自らの行動を応援する、「じぶんの町を良くするしくみ」の活動です。

被災地への活動支援に

岡山県共同募金会では、赤い羽根共同募金の一部を「災害義援金」として積み立て、大規模災害が起こった際に災害ボランティア活動支援など被災地を応援するために使われています。平成21年の美作

市を襲った豪雨災害では、美作市社協が設置した災害ボランティアセンターに県共同募金会の義援金が届けられ、センター立ち上げの経費として有効に活用させていただきました。このように、いざという時に私たちが助けてくれる活動にも募金が活かされています。

共同募金運動に協力を

皆様からの募金は、美作市共同募金委員会から岡山県共同募金会に全額送金して、翌年度に募金額の約半分が美作市社協に配分され、小地域福祉活動・高齢者・障害者・子育て支援等の福祉事業者福祉教育の推進やボランティア育成等に活用させていただきます。

共同募金は、少しでもじぶんの町を良くしようという思いを具体的な活動や物につなげていく募金活動です。本年度も募金の目的をご理解いただき、市民の皆様温かいご協力をお願いします。

NPO法人 会員募集 シルバーライフサポートもも

フリーダイヤル (0120) 328-987

Waon.nanaco.Ebyの
電子マネーでポイントが貯まります。
シルバー・ファミリー割引有



理美容師 募集

salon pepe
☎0800-200-9811
<http://lifemomo.jp>
[サロンペペ]で検索

北は北海道から南は沖縄県まで全国No.1酒販売チェーン店

お酒のことなら まさや

9月・10月 お買得商品

サントリー 金麦 350ml

税別価格 2,278円

税込価格 **2,460円**

金麦をお買上げの方に、おつまみor冷蔵庫用バックを進呈(数量限定)。また、抽選で60名の方にJCBギフト券をプレゼント!

金麦Wチャンスキャンペーン



美作市位田239-1 ☎72-2616



市民児協研修会で地域福祉事業について報告

美作市民生委員児童委員協議会（織田忠宜会長）恒例の研修会が8月22日（金）、湯郷地域交流センターで関係者約100名が参加して開催され、市社協からは平成25年度「福祉ネットワークづくり事業」の活動と平成26年度から始まっている「おたがいさまネットワーク事業」の実施状況について報告を行いました。

報告の中で、地区社協「福祉ネットワークづくり事業」の事業効果として、取り組まれた25地区全ての地区社協で福祉会議が3回以上行われたとして、その福祉会議の成果は次のとおりとしています。

◆地区社協活動財源の確保で、社協会費配分金の一定金額を地区社協に残して集落への再配分を行うこととした。◆ミニデイ・サロン活動で、ミニデイは16の地区社協で取り組まれ、事業へのニーズ調査を行って実施した地区社協があった。サロンは164サロンで活動が行われ、3地区社協で新たにサロンの立ち上げが行われた。◆ゴミ出しカレンダーの拡大版を作成し、見守りを兼ねてカレンダーの配布事業を行った。◆地区社協だよりの作成で、住民から見える地区社協をめざし、新たに4地区社協を加え、12地区社協で広報紙を発行することとなった。◆引きこもり高齢者への取り組みは、複数の福祉会議で取り上げられ、老人クラブとの連携でサロン等地区区行事参加への声

かけ活動やその受け皿となるサロン活動の継続的な取り組みを提言している。◆地区社協事務局体制充実の取り組みで、

事務長制度の設置や会計、編集委員の選任が行われた。◆「おたがいさまネットワーク事業」への取り組みで、多くの地区社協、福祉会議で生活・福祉課題への対応は見守り声かけ活動が基本として「おたがいさまネットワーク事業」への事業展開がなされた。「おたがいさまネットワーク事業」の実施状況で平成26年度実施地区社協は、31地区社協のうち20地区社協で実施され、第1回の見守り会議は17地区社協で既に開催され、現在30名の利用者宅へのふれあい訪問が行われていること。また、訪問活動も重要であるが、見守り会議でマップを見ながら一軒ずつ情報共有し、抜け洩れのないよう支援していくことも重要であると報告しています。



市社協からの事業報告を聞く民生児童委員

業務用総合厨房機器メーカー

*販売、修理いたしております。
お気軽にご連絡ください。



製氷機



冷凍冷蔵庫



玄米保冷库

ホシザキ中国株式会社

〔津山営業所〕 津山市小原108-2 ☎0868-25-2251

エクト 山陽ECT株式会社

多額のご芳志

多額のご芳志をお寄せいただき
誠にありがとうございました。

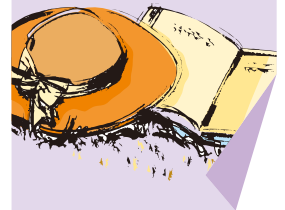

平成26年7月21日から
平成26年8月20日 受付分

香典返し

(敬称略)

久賀 森 治樹 様
 (亡) 佐登恵 様
 右手 永畑 一郎 様
 (亡) 米 二 様
 古町 春名 隆 様
 (亡) 英子 様
 宮本 春名スマ子 様
 (亡) 正幸 様
 宮本 清水 敏美 様
 (亡) 輝夫 様
 下庄町 大杉 茂生 様
 (亡) あつこ 様
 沢田 渡辺 祐志 様
 (亡) 知子 様
 後山 竹下富美江 様
 (亡) 英俊 様
 中谷 森下 武史 様
 (亡) 英雄 様
 明見 中島 正光 様
 (亡) 淳 様
 黒田 敬子 様
 (亡) 哲夫 様
 菊池 一浩 様
 (亡) 清 様

北山 菊池 洋介 様
 (亡) 三男 様
 豊国原 山本 和利 様
 (亡) 孝志 様
 平福 豊福 圭三 様
 (亡) 孝資 様
 榎原下 川嶋 正道 様
 (亡) 啓史 様
 栄町 藤村 昌男 様
 (亡) 可児寿美江 様
 平田 江美 節子 様
 (亡) 篤 様
 林野 松嶋 智之 様
 (亡) 宏 様
 湯郷 黒住 展士 様
 (亡) きみ子 様
 栗井中 小林 健治 様
 (亡) 剛 様
 川北 春名 満 様
 (亡) 文雄・武地禮子 様
 土居 岩本 雅武 様
 (亡) サトコ 様
 尾谷 下山 順 様
 (亡) 志 様
 福本 下山 哲司 様
 (亡) 茂夫 様
 英田青野 山本 淳 様
 (亡) 安恵 様

登録ヘルパー募集中

高齢者などの家庭を訪問し、ホームヘルパーとして身の回りのお世話をする仕事です。

- 資格 介護福祉士またはホームヘルパー2級以上
- 勤務時間 8:30～18:00の間(相談に応じます)
※週1日でも可
- 時給 950円～
- 活動範囲 大原・東栗倉地域
- 受付期間 随時受付しています。
- お問合せ先 美作市社会福祉協議会 大原支所
(大原保健センター2階 ☎0868-78-0509)

見舞い返し

英田青野 青山 勝 様
 (亡) 昭 様
 宗掛 江見 正樹 様
 右手 小椋 哉 様
 後山 西浦くに子 様

一般寄付

豆田 (株)レイテック 様

その他寄付

中尾 美作アマチュア
 歌謡連盟
 代表 浅浦 豊一 様

表紙の写真

8月21日(木)、北山の世代交流
多目的ホールにて子育てサロン
「こころ」の「すくすくの日」が開
催されました。約30組70名の参
加者は、大道芸人のチャイリーさ
んの手品とバルーンショーを見た
後、バルーンアートを教えていた
だきました。参加された方々は
親子でバルーンの剣をつくって楽
しんでいました。

編集後記

今夏の終わりは、梅雨前線
が再来したのかと思うほど雨
空が続き、広島市や丹波地方
等で豪雨による災害が発生し
た。犠牲者へのご冥福と被災
された方々の1日も早い復旧
を祈りたい。

今年も民生委員児童委員協
議会の研修会に参加させてい
ただき、地区社協活動の説明
や「おたがいさまネット事業」
報告の機会をいただいた。こ
の研修会で岡大大学院西田和
弘教授の講演から、権利擁護
を必要とする人々の増加と権
利擁護センター整備の必要性
そして、社協が担う役割の重
要性を改めて認識した。

編集・発行 社会福祉法人 美作市社会福祉協議会

本所・作東支所

〒709-4234 美作市江見280
TEL (0868) 75-2622 FAX (0868) 75-7081

大原支所

〒707-0412 美作市古町1850-1
TEL (0868) 78-0509 FAX (0868) 78-3230

美作支所

〒707-0014 美作市北山401
TEL (0868) 72-3677 FAX (0868) 72-3969

勝田支所

〒707-0113 美作市真加部1616
TEL (0868) 75-3601 FAX (0868) 75-3602

東栗倉支所

〒707-0403 美作市東青野844-1
TEL (0868) 78-2800 FAX (0868) 78-2946

英田支所

〒701-2604 美作市福本806-1
TEL (0868) 74-2488 FAX (0868) 74-3232