

はい!

みんなで支え みんなで築く  
福祉のまち美作

笑顔が輝く目

# 社協です!

3月号

平成31年(2019)

no.117

「おいしいお餅がつけたよ!」  
餅つき・とんど祭りで三世代交流

(田殿地区社協)

# 福祉のまちづくりフォーラムin美作

主催:美作市社会福祉協議会・美作市地域社協連絡会・美作お助け隊  
後援:美作市・岡山県地域公益活動推進センター・美作市共同募金委員会

「地域共生社会の実現に向けて  
「制度の狭間と生活困窮」」  
講師:美作大学 生活科学部 社会福祉学科  
教授 小坂田 聡 氏

## 地域共生社会の実現に向けて 福祉のまちづくりフォーラム in 美作を開催



# 美作お助け隊

美作市内の  
社会福祉法人等  
連絡協議会

「美作お助け隊」のぼり旗

12月7日(金)作東ハレインプラザにおいて、美作市社協と美作市地域社協連絡会、美作市内の社会福祉法人等連絡協議会(以下「美作お助け隊」)共催による「福祉のまちづくりフォーラムin美作」を開催し、地区社協関係者等約110名の参加がありました。

今回のフォーラムは、昨年度設立された「美作お助け隊」の活動の周知と地域住民と福祉関係団体等による協働の地域づくりの推進を目的に開催しました。

初めに、美作大学生活科学部社会福祉学科 小坂田聡教授を講師としてお招きし、「地域共生社会の実現に向けて」制度の狭間と生活困窮」と題し、ご講演いただきました。

小坂田教授からは、地域共生社会の実現に向けて、住民を「支える側」と「支えられる側」に分けてしまう発想を改め、高齢、障がい、生活困窮などの困難を抱えた人々を、単に受け身の対象とせず、地域社会の一員として役割を持つこ

とができるよう支援する。そのためには「地」域住民が主役として地域に「参」画し、住民主体となっていくべきとした。暮らしで「地」域に「笑」顔をもたらす、「地参地笑(ちさんちしょう)」の考えが必要であると話されました。

その後、既存の福祉制度では対応できない生活困窮者等を支援する地域公益活動を行うために設立された「美作お助け隊」の活動報告が行われ、設立に至った経緯や既存の制度の対象とならない新たな福祉サービスとして開発した「カツ弁配達事業(生活困窮者等への配食)」、「お家さわやか事業(ゴミ屋敷の清掃)」、「わーく・わーく事業(中間就労支援)」について、美作市社協 天野福祉活動専門員より説明があり、美作お助け隊の参加各法人の紹介も行われました。

最後に行われたパネルディスカッションでは、地区住民の代表者や行政職員、美作お助け隊参加法人、美作市社協職員等、美作お助け隊の活動に関わった実践

## 美作お助け隊 参加法人一覧（12法人14事業所）

	法人名	事業所名	事業形態
1	社会福祉法人 日本原荘	総合ケアサービスセンターかつた	高齢者施設：特養
2	社会福祉法人 経山会	美作特別養護老人ホーム やすらぎ荘	高齢者施設：特養
3	社会福祉法人 幸輝会	特別養護老人ホーム みまさか園	高齢者施設：特養
4	社会福祉法人 光風福祉会	特別養護老人ホーム 蛭流荘	高齢者施設：特養
5	社会福祉法人 千寿福祉会	デイサービス湯郷・グループホーム湯郷	高齢者施設
		特別養護老人ホーム ロマンシティあいだ	高齢者施設：特養
6	社会福祉法人 勝明福祉会	相談支援センター ほのか美作	障害者相談支援事業所
		福祉の店さぎな	就労継続支援A型
7	社会福祉法人 津山みのり学園	児童発達支援事業所 めばえ	障害児施設
8	特定非営利活動法人 ワークサポート		就労継続支援B型
9	特定非営利活動法人 地域生活支援センターみまさか		障害者相談支援事業所
10	特定非営利活動法人 美作自立支援センター	スタート・ワーキング・サポート	就労継続支援A型
11	株式会社 ライフサポート	ライフサポート さぎな	高齢者介護事業所
12	社会福祉法人 美作市社会福祉協議会		地域福祉推進事業等

者による報告と意見交換が行われました。  
美作お助け隊が地区住民の協力を得て行われた「お家さわやか事業」では、それぞれの立場から事業への関わりについて報告があり、

地区住民の「自分たちの地域を良くしたい」という思いから住民の自発性が高まっていったこと、更にこの活動を通じて住民のつながりの中で、支援を必要とする人を地域で排除することなく、見守り、

支え合うことの重要性について意見が交わされました。  
地域共生社会の実現に向けた地域づくりを進めて行くためには、「支える側」を支え、「支えられる側」の活躍の場を広げる住民同士の相互理解と支え合いを深めていくことが、これからの時代に求められます。

「地域共生社会」とは何か、なぜ必要となってきたのか、そしてこれから何をすべきなのか、このフォーラムを通じて、参加者が考えるきっかけになったのではないのでしょうか。



パネルディスカッション「美作お助け隊の活動報告」

美作お助け隊参加法人の紹介



障がい者作業所による物品販売

## 正社員&パートスタッフ大募集！

### 接客業務

□正社員 □パート

### 調理員

□正社員

### 洗い場

□パート



- 職種／①ホールスタッフ（レストラン、宴会）  
②ホテル内厨房 調理員（調理全般）  
③ホテル内厨房 洗い場（洗い物、調理補助）

- 給与／①正社員 月 141,000円～180,000円  
パート 時給 1,000円～  
②正社員 月 141,000円～180,000円  
③パート 時給 850円～

- 時間／①②③シフト制 ※詳しくは面接時にご説明します
- 待遇／制服貸与、各種保険有り

未経験者も大歓迎 詳しくは面接時に まずはお気軽にお問合せください！

「ご結婚式・ご宴会・ご法宴・ご宿泊」 大切に丁寧に心を込めたおもてなし

天空の森の  
結婚式場

作東バレンタインホテル ☎0868(75)1115 (担当：福原)

## 大仙会（おおそまかい）

勝田  
地域

### 「また会おうぞ〜!!」が合言葉

私たちのサロン「大仙会」は、年間6回開催しています。

毎回スタッフ（地域の活動グループ・コスモス会8名）で食事のメニューや活動内容等を事前に相談し、昼食作りをして楽しく会食・交流しています。

ひとり暮らしの高齢者の方が多く、みんなで一緒に食べる会食を楽しみにされており、男性参加者も喜んで参加されています。

今年度は昼食後、大型トランプ、カルタ遊び、囲碁ボール、コミュ



ボールを使い楽しく筋力アップ!



大型トランプで頭の体操!



おいしい会食に会話も弾みます♪

ニテイ麻雀、椅子のできる体操やゲーム等を行いました。参加者は一日元気でにぎやかに交流し、大満足して解散となります。

サロンに参加されたみなさんは、みなまでお話しし、大声で笑い、「今日も楽しかったなあ!!!」と、次回のサロンの会を心待ちにしてください。今後とも「また会おうぞ〜!!」を合言葉に、サロン活動を継続していきたいと思っています。

（寄稿：大仙会 代表 新免美紀恵）

## あなたのまちの

### 高齢者ふれあい・いきいきサロン

## 小野ひだまりサロン

作東  
地域

### 「ひだまりで笑顔いっぱい」になる地域の輪

私たちのサロンは、今年4月で10年目を迎えます。「ひだまりサロン」開催日は、毎月第3木曜日の午前中、「ひだまり体操教室」は、毎週木曜日の午後「元気で楽しく」を目標に活動しています。

サロンでは、「作品作り」「出前講座」「ふれあい旅行」「映画鑑賞」「ゲーム教室」「健康体操」などを取り入れ、そのあとの会食は大きな楽しみの一つで、年6回計画し、一言コメントを交えながら楽しい食事会となっています。

毎年12月に恒例となっているお正月用の「竹を使った生け花」では、皆さん楽しみながら、すばらしい作品を作られます。又、10月に初めての企画で「居酒屋ひだまり」を開店し、美味しいお酒と10種類のあったかおでんを食べながら、大正琴、詩吟、民話の語り、みんなで歌おう等、大変盛り上がりしました。

『体操教室』では、「心の健康」笑うこと、「頭の健康」脳トレや2つ以上のことを同時にすること、新しいこ



材料選びから真剣に!



新年への想いを込めて

とに挑戦すること、「身体の健康」美術お元気体操を中心に、ストレッチ、ボールで筋トレ、スクワット、片足立ち等、今の筋力・体力を落とさないように鍛えること、この「3つの健康」を意識してみんなでやっています。又、古くから地域に伝わる『粟井小唄』で体操を作り、歌いながら体操をしています。去年11月には、粟井地区4つの体操教室の交流会を開催し、旧粟井小学校で50名程が元気に楽しく体操や脳トレをしました。

これからもみんなで楽しいことを計画し、『ひだまり』のようなあたたかいサロンを続けていきたいと思っています。

（寄稿：小野ひだまりサロン 代表 神田千秋）

# ひがしあわくら支所

## 冬の健康体操教室紹介

共同募金配分金を財源に、冬の引きこもり予防と運動不足解消を目的に介護予防体操ステップの会の皆さんが、美作市東栗倉ふれあいセンターで1月、2月、3月と冬の健康体操教室を開催しています。

ステップの会の会員さんが、個別にチラシを配布し参加を呼び掛けたところ第1回目の1月16日(木)には、13名の方が参加されました。曲に合わせて体の筋を伸ばしたり、ボールをけりながらの足の運動や、歌をうたいながらボール送りなど、あつという間の1時間30分でした。

笑い声がたえず、体も心もほっこりとしていただき、参加者の方は満足された様子でした。

家の外に出かけられる状態であるにもかかわらず、1日のほとんどを家の中や



曲に合わせてストレッチ



ボールを使った体操

庭先などで過こしてしまっ閉じこもりが続くと、活動量が少なくなるため、足の筋肉が衰えたり膝が伸びにくくなったりする「廃用症候群」と呼ばれる心身の機能低下を引き起こすリスクが高まります。ステップの会は美作市東栗倉ふれあいセンターで、定期的に介護予防体操を行っていますので、お気軽にご参加ください。詳しくは、美作市社協東栗倉支所までお問い合わせください。

(寄稿：東栗倉支所 春名知美)

## 支所通信

# さくとう支所

## 福山地区社協で見守り会議を開催

〈新たな支援との連携を〉

1月19日(土)、福山多目的集会所で福山地区社協の見守り会議が開催されました。

見守り会議の前に、美作市社協の職員が「制度の狭間の問題」や「生活困窮」の問題と、それらの問題に取り組んでいる、美作お助け隊の活動について説明しました。ゴミ屋敷やひきこもり、子ども貧困といった公的なサービスが入りづらい問題に対して、地域でもどのように関わればいいのか難しいという現状があります。



美作お助け隊について説明

今回の見守り会議では、普段の見守りに加えて、気になっていても手を出せなかった方に対して、美作お助け隊等の支援に繋ぐという視点で、改めて住宅地図を見ながら情報共有が行われました。

美作市社協は見守り会議等で地域からの声を聴き取り、行政や美作お助け隊、関係機関等との橋渡しを行えるように、地区社協と連携しながら事業を進めています。

(寄稿：作東支所 天野心平)



新たな視点で見守り会議

# 輝くボランティア

ボランティアさんインタビュー

【英田地域】

有瀬 ます子さん



社協会長、サロン代表などで活躍されています。

子どもからお年寄りまで色々な世代の方とのふれあいのなかでいつも笑顔でいきいきと活動されている有瀬さんにスポットを当て、その活動ぶりをご紹介します。

区民生委員児童委員協議会会長、奥地区

**\*今の活動をされるにいたったきっかけは？**

子どもたちへの性教育の機会に携わったことをきっかけに、いろいろな先生との出会いがあり、たくさんの方の仲間ができました。平成6年から主任児童委員をさせていただき、当時の会長さんや地域の委員さん、住民の方々からは楽しく安心して暮らせる優しい支援を継続することの大切さを学

**\*どのような活動をされていますか？**



見守り会議（奥地区社協）

びました。

ボランティアさんたちと毎回メニューやイベントを考えながら楽しくやっています。ボランティアグループ「おはなしきしやポップ」では絵本の読み聞かせの活動をしています。「子育てサロンつくしんぼ」ではサポーターとして関わらせてもらっています。主任児童委員としては美作市をはじめ各関係機関と協力し合っ

**\*活動の中で楽しかったこと思い出に残っていることは？**

英田地域の敬老会で「水戸黄



英田地域敬老会で水戸黄門の寸劇披露

門」の寸劇をし「お銀」になってみんなに楽しんでもらえたことが思い出に残っています。

**\*有瀬さんのモットー（座右の銘）があれば教えてください**

「明るく、元気に、美しく」できることをできるときに笑顔でやっていきたいです。

**\*今後の目標は？**

小・中・高校生たちと何か一緒にできることがあれば協力していきたいです。子どもから大人までみんな

で作って楽しむ子ども食堂、みんなの食堂等の活動ができれば良いと思います。

**\*皆さんにお勧めしたいことがあればなんでも**

実際に活動することだけがボランティアではなく、何かに参加してみるのもボランティアの一つだと思っています。私

自身楽しみながらボランティア活動することをいつも心がけています。

**\*最後にひとこと**

今まで子育てや仕事、ボランティア等仲間がいてくれて家族の理解があつて楽しみながら活動できていることに本当に感謝しています。これからもボランティア活動を通じて私の大好きなこの地域に住んでいる方々の応援をしていきたいと思っています。



子育てサロンではサポーターとして参加

## 平成30年度 赤い羽根共同募金運動実績報告について 募金総額 4,459,708円

昨年10月1日から、市内全域で進めてまいりました「平成30年度 赤い羽根共同募金運動」には、市民の皆様の温かい善意とご協力により、多額の募金をお寄せいただき、誠にありがとうございました。心よりお礼申し上げます。

お寄せいただきました募金は、岡山県共同募金会へ全額送金され、平成31年度の美作市の地域福祉を推進する事業や岡山県内の民間福祉施設の整備や団体活動等に活用されます。

今後とも、美作市共同募金委員会並びに美作市社会福祉協議会の地域福祉活動に温かいご理解とご支援をよろしく願いいたします。



### 【各募金の内訳】

戸別募金(各ご家庭)	3,993,900円
法人募金(企業等)	80,500円
職域募金(職員、従業員等)	355,104円
イベント募金	11,650円
その他の募金(窓口募金等)	18,554円

皆様からお寄せいただきました募金は

- ◇県内の福祉施設・団体の活動費
  - ◇災害時の被災者救援ボランティア活動費
  - ◇美作市社会福祉協議会の事業費
    - 老人福祉活動費
    - ボランティア活動育成事業費
    - 児童・青少年福祉活動費
    - 福祉育成・援助活動費
- など、様々な福祉活動に活用されます。

ご協力  
ありがとう  
ございました!!

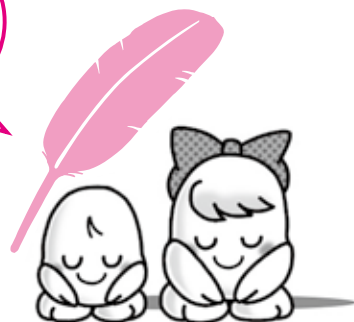

### ☆優秀な人材募集中☆

**システムエンジニア及び、  
ケーブルテレビスタッフ** を随時募集しています  
(ケーブルテレビスタッフは、番組制作等の仕事です。未経験者歓迎。)

- コンピュータシステムの設計、開発及び販売
  - ネットワークの設計、構築
  - インターネット接続サービス業(RELNET)
  - CATV 運営
- ☆スマホ、タブレット向けプログラム開発

株式会社RELATION(リレーション)  
本社 岡山県津山市東一宮21-1  
TEL.0868-27-7744

<http://www.rel-ltd.com/>  
recruit@rel-ltd.com



あなたの健康を応援します。

全国の処方せんを受付けております。  
お気軽にご相談下さい。

# ありもと薬局

美作市古町1778-1 大原病院前店

〈営業時間〉 平 日 AM8:30~PM6:00  
土曜日 AM8:30~PM1:00  
〈定休日〉 日曜日・祝祭日

☎78-7195・FAX78-7196

お知らせ

受講生募集!

# 手話奉仕員

## 養成講座

# 基礎課程



手話奉仕員（手話のできるボランティア）の基礎課程では、手話で日常会話を行うのに必要な単語や手話表現技術を習得し聴覚障害者の社会参加の支援者となる手話奉仕員となって活躍して下さる方を養成する講座です。多くの方のご参加をお待ちしております。※過去に手話奉仕員養成講座（入門課程）を修了した方、もしくは、手話サークル等で活動されている方を対象とした講座です。

**【日 程】 2019年5月15日(水) ~ 11月27日(水)**

毎週水曜日19時~21時 (計28回)

※但し8/14は休講します。

**【場 所】 美作市民センター (美作市栄町35番地)**

**【参加料】 500円 (テキストをお持ちの方)**

3,500円 (テキストがない方)

**【対象者】 美作市、勝央町、奈義町、西粟倉村にお住まいの方または同地域において手話奉仕員として活動できる方**

**【定 員】 30名 ※申込者が3人以下の場合は講座の実施はありません。**

**【主 催】 社会福祉法人 美作市社会福祉協議会**

**【協 力】 岡山県聴覚障害者福祉協会美作支部**

**【申込締切】 2019年4月26日(金)まで**

**【申 込 先】 美作市社会福祉協議会 地域福祉課**



電話：0868-75-2622 FAX：0868-75-7081

美作市内の介護送迎は、  
シルバーライフサポートももにお任せください!

**ヘルパー急募 時給800円~1,550円**

親切丁寧な心で、  
送迎のお手伝いを  
致します。



介護ステーションなな  
訪問内容もも  
福祉有償運送るる

お気軽にお問い合わせください。受付時間 9:00~18:00(土・日・祝日は除く)



**0120-328-987**

## メキメキ上達硬筆書写教室

文部科学省・全国都道府県教育委員会後援  
硬筆書写技能検定試験 (年3回)

高学年さんから進学、就職の際、履歴書に書ける資格を取得してみませんか?  
資格の取れる指導をします!!

**場 所** 美作市檜原中467番地 (流王一紀宅にて)

**こども** (対象 5歳~中学生) (学習時間約50分)  
火曜日 (月4回) ①16:30~ ②17:30~  
③18:30~

**おとな** 水曜日 (月2回) 18:30~20:00  
協会費 3,240円~

**問い合わせ先** 岡山ペン書道連盟【創立正会員・師範】

倉敷硬筆教育協会・師範

山本 青泉 (るり)

電話 090-2297-8747

福祉に関する困り事は、美作市社協の各支所にご相談下さい

# 社協福祉出前ステーション

「福祉の相談窓口がわからない」  
 「いろいろな問題があって、どこへ行けばいいかわからない」  
 そんな時には、美作市社協の最寄りの支所にご相談下さい。  
 私達が市民の皆さんの相談にお応えします。

## 業務内容

高齢者・障がい者・児童など、どなたでも暮らしの困り事や悩みなどの相談に対応します。福祉に関する様々な相談に応じます。社協各支所の職員がお話をお聞きし、内容を整理した上で、美作市の関係部署や関係機関と連携し、困り事の解決に向けた支援を行います。



簡単には解決できない福祉の悩み…

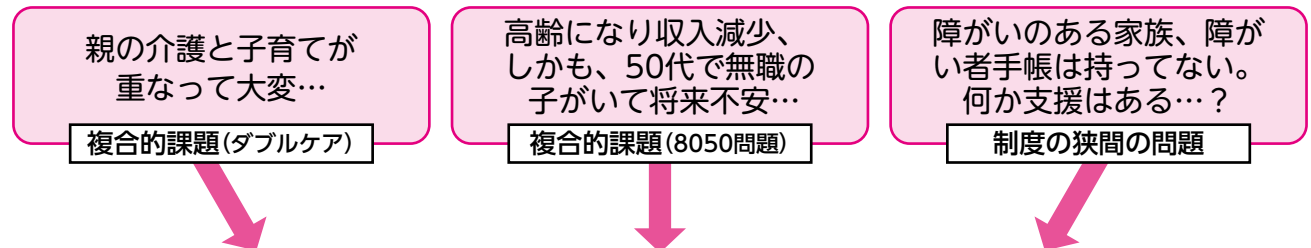

## 社協福祉出前ステーション（社協各支所）

- 相談者を必要な専門相談機関につなぎ、連携して支援します。
- 相談者に寄り添いながら、継続的にサポートします。

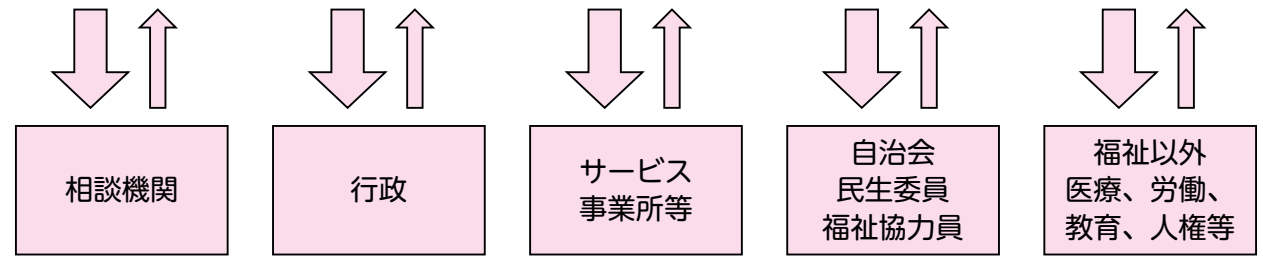

●相談受け日時：月～金曜日（祝祭日除く）、9時～17時

### ●社協福祉出前ステーション連絡先

勝田支所	美作市真加部1616（美作市勝田総合支所内）	電話75-3601
大原支所	美作市古町1850-1（大原保健センター2階）	電話78-0509
東粟倉支所	美作市東青野844-1（コスモス苑内）	電話78-2800
美作支所	美作市北山401（世代交流多目的ホール内）	電話72-3677
作東支所	美作市江見280（作東長寿センター内）	電話75-2622
英田支所	美作市福本806-1（英田公民館内）	電話74-2488

「なごみ」は美作市内にお住まいの障がいをお持ちの方やその家族等からの相談に応じ、住み慣れた地域で安心した生活を送れるよう支援する身近な相談窓口で、相談内容に応じて情報提供や訪問活動等の生活の支援を行っています。

また、障がいのある方が昼間の時間を自由に過ごしてもらう場として通いの「ふれあいホール」があり、「生活のリズムを作りたい。」「誰かと話したり相談に乗ってもらいたい。」「仲間を作りたい。」などご自分のペースで利用していただけます。今回はなごみの活動をご紹介します。



もちつき大会

つきたてのお餅をぜんざいにしていただきました。ほっぺたが落ちそうに美味！



囲碁ボール

愛育委員さんと合同チームで和気あいあいのゲームを楽しみました。



地域での農業体験

地域の方の指導をいただきながら黒豆畑で農業体験に励みました。



元気になろうやフェスタ等への  
出展・販売

地域の行事等に出向いて皆で作った貼り絵や七宝焼きを展示・販売しました。



プラスチックキーホルダー作り

創作の時間では出展を目指して作品作りを参加者皆で行います。



初詣

江見神社に皆で初詣に出かけ1年の抱負を誓いました！

今後もなごみの活動に地域の皆様のご理解とご協力をよろしくお願いいたします。

美作市障がい者地域活動支援センター なごみ 〒709-4234 美作市江見 945 (作東総合支所内)  
電話：0868-72-1158 FAX：0868-75-1118

もったいないをありがとうへ

# フードドライブ 始めます!

フードドライブとは、いただきものや買いすぎてしまった食品など、家庭や企業で余った食品を募る活動です。



美作市社協では、生活困窮支援の一環としてフードドライブ事業を始めます! まず第1弾として株式会社山陽マルナカ美作店さんと提携して、定期的に食料品等のご寄付をいただくことになりました。ご寄付いただいた食料品等は美作市社協を通じて生活にお困りの方への支援に活用させていただきます。

## 福祉用具(シニアカー)のリユース(再利用)をお手伝いします!

社協では、地域の皆様のご要望により、平成30年6月1日より、「ご家庭で不用になったシニアカーを譲りたい人」と「シニアカーが必要な人」との橋渡しをおこなう福祉用具リユース事業を行っております。

現在、**シニアカーを譲りたい人(提供者)**を募集しています。



シニアカー

### ○お願したい物品

- ・シニアカー

シニアカーは、現状動くもので、無料で提供いただけるものに限ります。

### ○申し込み方法

- ・不用になったシニアカーを譲りたい方は、社協各支所で申し込みを行ってください。

### ○まずは、お気軽にお問い合わせください

「不用になったシニアカーが家にあるけど、捨てるのもなんだし、使えるようなら誰か使ってくれないかなあ」とか、「高齢になって自動車免許を返納した。ちょっとそこまで行くのにシニアカーに乗りたいけど、高くて買えない」などとお考えの方は、まずはお気軽に社協各支所にお問い合わせください。

## 漢方と健康相談のできる店

当店では、様々なお悩みに漢方薬・栄養補助食品による改善のお手伝いをさせていただきます。諦めていた症状もご相談ください。

不妊でお悩みの方

痛みでお悩みの方

慢性皮膚疾患でお悩みの方

目でお悩みの方

置き薬

配達

詳しくはHP <http://yamamoto-yakkyoku.com/>

## (有)山本薬局

所 美作市栄町183 (林野駅近く)  
営 8:00~19:00 休日・祝

☎0868-72-0256

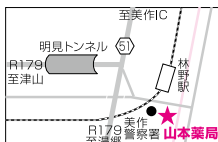

LPガス・住宅設備・米穀



**MATSUMOTO  
PROPAN Inc.**

有限会社  
**松本プロパン店**

〒707-0413 岡山県美作市中町301

TEL. 0868-78-2610

<http://www.matsupro.com/>

E-mail: [info@matsupro.com](mailto:info@matsupro.com)

江見営業所: TEL. 0868-75-0266

# 多額のご芳志

多額のご芳志をお寄せいただき誠にありがとうございました。

平成30年11月21日から  
平成31年1月20日受付分

## 香典返し

馬形 新免 晴之 様 (亡) 夏子 様	馬形 山本 浩之 様 (亡) 正之 様	下庄町 千原しのぶ 様 (亡) 貞・定子 様	下庄町 福原 実男 様 (亡) 徳子 様	桂坪 水嶋 義寛 様 (亡) 温子 様	北山 菊池たみ子 様 (亡) 正樹 様	和山 小林 充子 様 (亡) 加藤 幸子 様	湯郷 柳澤 圭吾 様 (亡) ます 様	湯郷 官能 寅一 様 (亡) みゆき 様	位田 岡本 早苗 様 (亡) 康男 様	栄町 大崎 竜幸 様 (亡) 知幸 様	榊原上 安東 通子 様 (亡) 克彦 様	榊原下 阿部 浩美 様 (亡) 安井 和子 様	榊原下 衣畑 富生 様 (亡) 和子 様
平福 井上 浩紀 様 (亡) 美紀江 様	安蘇 井上 知巳 様 (亡) ヤスノ 様	豊野 山下 高槻 様 (亡) 千枝 様	江見 小玉 奈緒 様 (亡) 亨 様	川北 松下 幸夫 様 (亡) 勝 様	田原 寺本 松子 様 (亡) 幹夫 様	竹田 岩崎りつ子 様 (亡) 久子 様	山城 佐々木 勇 様 (亡) 寿美恵 様	万善 池本 義広 様 (亡) 綾子 様	福本 岡本 千年 様 (亡) 勝義 様	城田 田中 培雄 様 (亡) 美弥子 様	津山市 小林 博道 様 (亡) 克己 様	愛知県大府市 横山 保子 様 (亡) 敏子 様	岩辺 石川 長春 様

## 見舞返し

岩辺 石川 長春 様

## 生活困窮者支援 就学支援 リユース事業



ご寄付を  
お願いしたい  
品物

- 勝間田高校制服 (男子 Lサイズ)
- 勝間田高校体操服 夏・冬用 上下 (男子 Lサイズ)
- 津山工業高校制服 (男子 175~180サイズ)
- 津山工業高校体操服 夏・冬用 上下 (男子 Lサイズ)

※ご寄附いただく制服及び体操服は、洗濯すみのもので、  
修繕を必要としないものとさせていただきます。

美作市社会福祉協議会各支所で受付しています

美作市社会福祉協議会では、生活困窮世帯等のこどもたちへの支援の一環として、不要になった制服等の就学用品を市民の皆様から寄附していただき、必要とするご家庭にお渡しする「就学支援リユース事業」を実施しております。市民の皆様のご協力をお願いします。

なお、就学用品等をお渡しする方は、美作市保健福祉部社会福祉課総合相談窓口にご相談が寄せられた方を対象としていますのでご了承ください。

## 一般寄附

- 中尾 美作アマチュア歌謡連盟 浅浦豊一 様
- 小野 西谷下婦人会 様
- 豆田 (株)レイマック様(11月)
- 豆田 (株)レイマック様(12月)

## 物品寄附

- 上福原 小林理智子 様  
(玄米)
- 島根県出雲市 横山幸音 様



田殿地区社協では  
1月13日(日)田殿農村  
広場を会場に三世代  
の交流イベントとし  
て餅つき、とんど祭りが行われま  
した。参加者は杵を手に餅つきを  
楽しみ、つきたての餅はげんご  
いや、きなこ餅に、また温かい豚  
汁もふるまわれ、参加者の皆さん  
は温かい湯気に包まれながら舌鼓  
を打たれていました。

福祉とは「ふだんのくらしのしあわせ」をみんなで作るかつどうです。

## 編集・発行 社会福祉法人 美作市社会福祉協議会

本所・作東支所	〒709-4234 美作市江見280 TEL(0868)75-2622 FAX(0868)75-7081	勝田支所	〒707-0113 美作市真加部1616 TEL(0868)75-3601 FAX(0868)75-3602
大原支所	〒707-0412 美作市古町1850-1 TEL(0868)78-0509 FAX(0868)78-3230	東粟倉支所	〒707-0403 美作市東青野844-1 TEL(0868)78-2800 FAX(0868)78-2946
美作支所	〒707-0014 美作市北山401 TEL(0868)72-3677 FAX(0868)72-3969	英田支所	〒701-2604 美作市福本806-1 TEL(0868)74-2488 FAX(0868)74-3232

社協だよりは、皆様からお寄せいただいた社協会費・寄附金の一部を使って発行しています。